COMICS BRUGUERA

SPIDERMAN

© 1978 MARVEL COMICS GROUP

SPIDER-MAN

EL HOMBRE araña

EL CUERNO DEL RINOCERONTE

Nº 54

95 pts.

Durante un experimento, el estudiante **PETER PARKER** fue picado por una araña que había sido expuesta a **RAYOS RADIACTIVOS.** Un fenómeno de la ciencia, hizo que Peter **OBTUVIERA** los poderes del insecto... ¡se había vuelto una araña humana!...

Stan Lee PRESENTA A: **EL ASOMBROSO HOMBRE-ARAÑA**

EL CUERNO DEL RINOCERONTE

CUTREMENTE ESCANEADO POR XTR PARA C.R.G.

MI PROBLEMA, HIJO, ES QUE SOY DEMASIADO BLANDO DE CORAZON.
¡PERO NADIE APRECIA LA GENEROSIDAD INFINITA DE J. J. JAMESON!
POR CIERTO ¡HE DE HACER PAPILLA A ESE SPIDERMAN EN UN EDITORIAL!
¡SLAM!
¿SPIDERMAN?
¿QUE TIENES CONTRA EL, PADRE?
¿OLVIDASTE QUE ME SALVO HACE UN PAR DE AÑOS?
¡NO ME LO RECUERDES!
¡AUN NO LE HE PODIDO DAR LAS GRACIAS!
¡NO TE SALVO! NO HUBIERAS NECESITADO SALVAMENTO ALGUNO. ¡SOLO QUE EL SE MARCO UN FAROL!
ESTAS BROMEANDO...
¿YO? ¡JAMAS!
¿PERO NO TE ACUERDAS CUANDO MI CAPSULA DE ASTRONAUTA TUVO UN FALLO EN LA DIRECCION?
¡ESTABA FUERA DE CONTROL!
"LA NASA NADA PODIA HACER POR MI... ¡COMO NO FUERA DAR A SPIDERMAN UNA PEQUEÑA CAJA DE DIRECCION PARA SUSTITUIR LA DAÑADA! LO ACERCARON SOBRE UN AVION..."
¡NO TENGO MAS QUE UNA OPORTUNIDAD!
SI FALLO AHORA...
THWIP!
"NO PUDE VERLO TODO DESDE DENTRO, PERO... ¡LO QUE SUCEDIO ENTONCES ES YA HISTORIA!"
¡CONSEGUIDO!
AHORA SE TRATA DE RESISTIR...
"Y RESISTIO... ¡CON SUS SORPRENDENTES PODERES ARACNIDOS LOGRO ENCAJAR EN EL CASCO DE LA CAPSULA LA CAJA DE DIRECCION!"
¡CONTROL DE DIRECCION RECUPERADO! ¡LANZO PARACAIDAS PARA ATERRIZAJE!
"NO OLVIDARE AQUEL DIA, PADRE... ¡SPIDERMAN HIZO POSIBLE QUE ATERRIZARA SIN NOVEDAD!"
BUENO... ¡EL TIPO DE AHI DENTRO TIENE NERVIOS DE ACERO!

"LAMENTABLEMENTE, Y POR RAZONES QUE EL SOLO CONOCE, SPIDERMAN DESAPARECIO ANTES DE QUE NADIE PUDIERA AGRADECER SU HEROISMO..."

HABIAN DE ASEGURARSE DE QUE LAS ESPORAS COSMICAS QUE TRAIA NO ERAN NOCIVAS PARA LA TIERRA...

¿ESPORAS COSMICAS? ¿QUE ES ESO?

TE LO CONTARE...

"DESPUES DE HABER SALIDO DE LA CAPSULA EN PLENO ESPACIO, Y AL ENTRAR DE NUEVO EN ELLA, NOTE QUE HABIA INTRODUCIDO CONMIGO UNAS EXTRAÑAS ESPORAS..."

"...Y TRAS EL AMARAJE NOTE QUE ESTABAN AUN SOBRE MI TRAJE ESPACIAL Y SE INTRODUCIAN HASTA MI CUERPO..."

NO PARECEN DAÑINAS, PERO...

"ME HICIERON UN CHEQUEO TOTAL EN LA BASE...¡PERO TODO ESTABA OKAY! LAS ESPORAS FUERON ESFUMANDOSE PAULATINAMENTE!"

¡SAQUEMOSLE DE LA CUARENTENA!

¡ESTA LIBRE DE ESPORAS AHORA! ¿LE AFECTARAN EN EL FUTURO?

¡HEMOS DE VIGILAR SU ORGANISMO!

NO CREO QUE SEA NADA PELIGROSO...

"DESDE ENTONCES ME ACOMPAÑARON DOS AGENTES A DONDEQUIERA QUE IBA!"

¡CUANTO TIEMPO HAREIS DE NODRIZA, EH, CHICOS?

¡HASTA QUE ESTEMOS SEGUROS DE QUE LAS ESPORAS NO TE AFECTAN!

NO SE SABE NUNCA SI UN SERVICIO SECRETO EXTRANJERO ESTARIA INTERESADO EN ELLAS...

ESAS ESPORAS, PADRE, DIERON A LOS MEDICOS DE LA NASA UNA INESTIMABLE INFORMACION SOBRE LAS REACCIONES HUMANAS EN EL ESPACIO ¡Y ESO ERA UN SECRETO DE ESTADO!

Y POR ESO HAY AHORA DOS AGENTES APOSTADOS AFUERA...

PERO MIENTRAS J. J. JAMESON ESCUCHA MUDO DE SORPRESA EL RELATO DE SU HIJO —UNA DE LAS POCAS VECES EN QUE J.J.J. ENMUDECIO EN SU VIDA— UN EXTRAÑO SUCESO ACONTECE A MUCHAS MILLAS DE NUEVA YORK, JUNTO A LA FRONTERA ENTRE MEJICO Y U.S.A....

¡POR FIN! DESPUES DE TANTOS MESES DE PREPARACION Y PLANEAMIENTO... ¡LLEGO LA HORA DE QUE RHINO DE EL GOLPE!

¡HEY, SAM! ¿QUE DEMONIOS DE BESTIA ES ESA?

¡NI IDEA! ¡PERO SEA LO QUE SEA NO PASARA POR ESTE PUESTO FRONTERIZO HASTA QUE AVERIGUEMOS LO QUE ES!

¡STOMP!

¡LLEVA UNA ESPECIE DE DISFRAZ DE RINOCERONTE!
¡ALTO AHI! ¡NO SE MUEVA! ¡ALTO!
¡HUYE!
¡VUELVA O DISPARAMOS!
¡NO SE DETIENE! ¡DISPAREMOS!
¡CIELOS! ¡LAS BALAS LE REBOTAN!
¡CUIDADO! ¡CAMBIÓ DE DIRECCION Y CARGA HACIA ACA!
¡KRAK!
¡KRAK
¡STOMP!
¡NUESTRAS ARMAS SON INUTILES! ¡NOS ARROLLA... AAARGH!
¡BOOM
STOMP!
¡DETENLO! ¡HEMOS DE PARAR...!
LOS DEMAS GUARDAS FRONTERIZOS ACUDEN EN AYUDA DE SUS COMPAÑEROS, PERO...
¡MIRAD! ¡ESE MONSTRUO SE ABRE PASO A TRAVES DE LAS PAREDES DE NUESTRO PUESTO FRONTERIZO!
¡WAOOM!
¡STOMP!

¡LOS INNUMERABLES FANS DEL SORPRENDENTE TREPAMUROS NO NECESITAN QUE UNA PARED SE LES VENGA ENCIMA PARA ADIVINAR QUE SPIDERMAN SE VA A ENFRENTAR DENTRO DE NADA A UNO DE LOS MAS PELIGROSOS ENEMIGOS DE LA HUMANIDAD!

BUENO... ¡EL MUNDO HA SIDO TESTIGO POR PRIMERA VEZ DE LA INCONTENIBLE POTENCIA DEL IMPARABLE RHINO!

PERO VEAMOS QUE SUCEDE MIENTRAS TANTO EN NUEVA YORK, DONDE ENCONTRAMOS A UN...

¡STOMP! STOMP!

...¡SORPRENDENTEMENTE ALEGRE PETER PARKER, PERDIDO EN SUS PROPIOS PENSAMIENTOS!

¡POR FIN HE PODIDO COMPRARME OTRA MOTO! ¡CONDUCIRLA ES CASI TAN...

...¡EXCITANTE COMO COLUMPIARSE POR AHI DE UNA TELARAÑA!

Y DE PRONTO, COMO TANTAS VECES SUCEDE EN ESTE LOCO MUNDO, POR COMPLETA CASUALIDAD... ¡UN ENCUENTRO FELIZ!

¡BETTY!

¡PETER! ¿DONDE...?

¡QUE SORPRESA! ¡NO SABIA NI QUE HUBIERAS VUELTO A NUEVA YORK!

¡ACABO DE LLEGAR EN TREN!

¡TIENES BUEN ASPECTO, PETER!

YA PODRIA DECIRME ALGO MAS PERSONAL...

...DESPUES DEL TIEMPO QUE NO NOS HEMOS VISTO...

¿TOMAS UNA TAZA DE CAFE CONMIGO?

¡OH, SI! ¡ME ENCANTARIA!

¿TE HAS DIVERTIDO MUCHO EN ESE VIAJE?

¡SI, TODO HA IDO BIEN! ¿Y TU? ¿COMO ESTAS?

¡OH, YO ESTOY MUY BIEN!

¿QUE PASA? ¡ESTAMOS HABLANDO COMO EXTRAÑOS! ¡NO HAY COMUNICACION...

¿Y EN EL "DAILY BUGLE"?

SUPONGO QUE OKAY...

¡J.J.J., ES TAN BOCAZAS COMO SIEMPRE!

SI, CLARO...

NO SABEMOS NI DE QUE HABLAR...

...NO ENTIENDO NADA...

HE PENSADO TANTO EN ELLA ESTOS MESES...

...Y AHORA QUE ESTA AQUI...

SI ALGO SENTIAMOS EL UNO POR EL OTRO... ¡SE SACABO!

...¡NO SE ME OCURRE NADA!

YA NO SE QUE TEMA TOCAR CON ELLA...SI...
¡HOLA, PETER! ¡TE VI A TRAVES DE LA VENTANA!
¡OH, NEED!
¡BETTY! ¿DE DONDE SALES?
¡NEED LEES! ¡RECONOCERIA TU VOZ A OSCURAS!
¡COMO ME ALEGRA VERTE OTRA VEZ, BETTY!
¡Y A MI VERTE A TI! ¡PENSE MUCHAS VECES EN TI!
¡TENGO TANTAS COSAS QUE DECIRTE!
HA CONSEGUIDO ROMPER NUESTRO SILENCIO...
ESTO... ¡TENGO UNA CITA IMPORTANTE! CASI LA HABIA OLVIDADO ¡TENDRE QUE DEJAROS!
¡QUE LASTIMA, PETER!
ESTA MINTIENDO. ¡SEGURO QUE SE ALEGRA DE QUE ME VAYA!
¡PUES QUE TE VAYA BIEN!
UNA VEZ PENSE QUE NO PODRIA VIVIR SIN ELLA... ¡Y AHORA...
...SE ME ANTOJA COMO OTRA CHICA CUALQUIERA!
BUENO, PUES... ¡TE LLAMARE UN DIA DE ESTOS! ¿OYES?
¡TE TOMO LA PALABRA!
LO DICE... ¡Y NI ME HA DADO SU NUEVO NUMERO! ¡LE SOY TAMBIEN INDIFERENTE...!
¡NOS VEMOS, PETER!
PARECE QUE NO TENEMOS NADA EN COMUN... ESTOS MESES DE AUSENCIA HAN DISIPADO LO QUE SENTIA POR ELLA...
¡HEY! ¿QUE...?
¡ULTIMAS NOTICIAS! ¡UN MONSTRUO...
...¡INDESCRIPTIBLEMENTE PELIGROSO HA ARROLLADO UN PUESTO FRONTERIZO!
... ¡SE LLAMA A SI MISMO EL RHINO Y AVANZA HACIA NUEVA YORK!
¿EL RHINO? ¡SI ES TAN DURO COMO PARECE...

¡SEGURO QUE ESE RHINO ES EL MAS FUERTE DEL MUNDO!
¿ESTAS LOCO? ¡SI VIENE AQUI SPIDERMAN LE HARA PAPILLA!
¿SI? NO SE...
SI VIENE A NUEVA YORK TENDRE TAL VEZ QUE PARARLE LOS PIES COMO SPIDERMAN...
...¡PERO TAMPOCO ME IMPORTARIA QUE CAMBIARA DE DIRECCION Y SE FUERA A OTRA PARTE!
¡HEY! ¡AHI ESTA J.J.J., CON SU HIJO EN SU FLAMANTE UNIFORME!

¡CLARO! EL MISMO QUE SALVE EN LA CAPSULA ESPACIAL COMO SPIDERMAN...
¡HOLA, MISTER JAMESON! QUERIA HABLAR CON USTED ACERCA...
¡ALGUIEN TE LLAMA, PADRE!
¿ALGUIEN? ¡ES SOLO PETER PARKER!

¡ALTO AHI, JOVENCITO!
¿NO RECONOCE AUN A LOS AGENTES FEDERALES, PARKER?
¡HEY! ¿QUE PASA? ¿QUE QUIERE?
¡ADIOS! ¡NOS VEMOS EN EL HOTEL!

¿AGENTES FEDERALES?
¡NATURALMENTE! ¡MI HIJO ES UN ASTRONAUTA IMPORTANTE!
SI, VI EL LANZAMIENTO DE SU CAPSULA EN LA TELE... ¡USTED HA DE ESTAR MUY ORGULLOSO DE EL!
¡TIENES RAZON, MALDITA SEA! ¡MI HIJO SI ES UN HEROE Y NO ESE BODRIO DE SPIDERMAN!
¡UAU! ¡ESA MEJOR QUE CAMBIE DE TEMA...

QUERIA DARLE LAS GRACIAS POR HABER RESPONDIDO POR MI EN EL BANCO ¡CON EL CREDITO ME COMPRARE UNA MOTO!
¡ESTA BIEN! ¡PERO CONSIGUEME BUENAS FOTOS SI QUIERES SEGUIR TRABAJANDO PARA MI!
¡TODAS LAS FOTOS MIAS SON BUENAS!
¡NO ME HAGAS REIR!

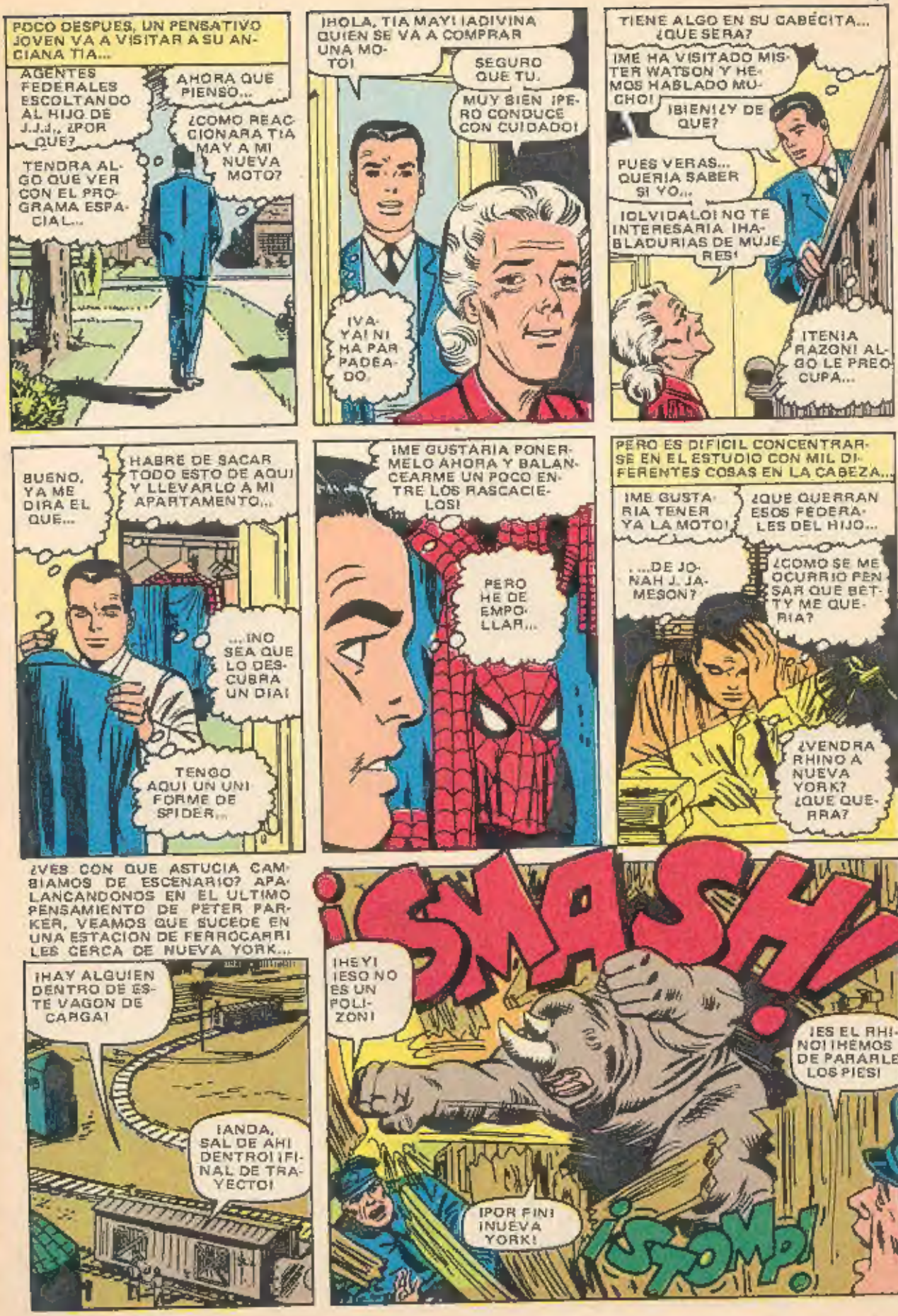
POCO DESPUES, UN PENSATIVO JOVEN VA A VISITAR A SU ANCIANA TIA...
AGENTES FEDERALES ESCOLTANDO AL HIJO DE J.J.J., ¿POR QUE?
AHORA QUE PIENSO...
¿COMO REACCIONARA TIA MAY A MI NUEVA MOTO?
TENDRA ALGO QUE VER CON EL PROGRAMA ESPACIAL...
¡HOLA, TIA MAY! ¡ADIVINA QUIEN SE VA A COMPRAR UNA MOTO!
SEGURO QUE TU.
MUY BIEN ¡PERO CONDUCE CON CUIDADO!
¡VAYA! NI HA PARPADEADO.
TIENE ALGO EN SU CABECITA... ¿QUE SERA?
¡ME HA VISITADO MISTER WATSON Y HEMOS HABLADO MUCHO!
¡BIEN! ¿Y DE QUE?
PUES VERAS... QUERIA SABER SI YO...
¡OLVIDALO! NO TE INTERESARIA ¡HABLADURIAS DE MUJERES!
¡TENIA RAZON! ALGO LE PREOCUPA...
BUENO, YA ME DIRA EL QUE...
HABRE DE SACAR TODO ESTO DE AQUI Y LLEVARLO A MI APARTAMENTO...
...¡NO SEA QUE LO DESCUBRA UN DIA!
TENGO AQUI UN UNIFORME DE SPIDER...
¡ME GUSTARIA PONERMELO AHORA Y BALANCEARME UN POCO ENTRE LOS RASCACIELOS!
PERO HE DE EMPOLLAR...
PERO ES DIFICIL CONCENTRARSE EN EL ESTUDIO CON MIL DIFERENTES COSAS EN LA CABEZA...
¡ME GUSTARIA TENER YA LA MOTO!
¿QUE QUERRAN ESOS FEDERALES DEL HIJO...
...¿DE JONAH J. JAMESON?
¿COMO SE ME OCURRIO PENSAR QUE BETTY ME QUERIA?
¿VENDRA RHINO A NUEVA YORK? ¿QUE QUERRA?
¿VES CON QUE ASTUCIA CAMBIAMOS DE ESCENARIO? APALANCANDONOS EN EL ULTIMO PENSAMIENTO DE PETER PARKER, VEAMOS QUE SUCEDE EN UNA ESTACION DE FERROCARRILES CERCA DE NUEVA YORK...
¡HAY ALGUIEN DENTRO DE ESTE VAGON DE CARGA!
¡ANDA, SAL DE AHI DENTRO! ¡FINAL DE TRAYECTO!
¡SMASH!
¡HEY! ¡ESO NO ES UN POLIZON!
¡ES EL RHINO! ¡HEMOS DE PARARLE LOS PIES!
¡POR FIN! ¡NUEVA YORK!
¡STOMP!

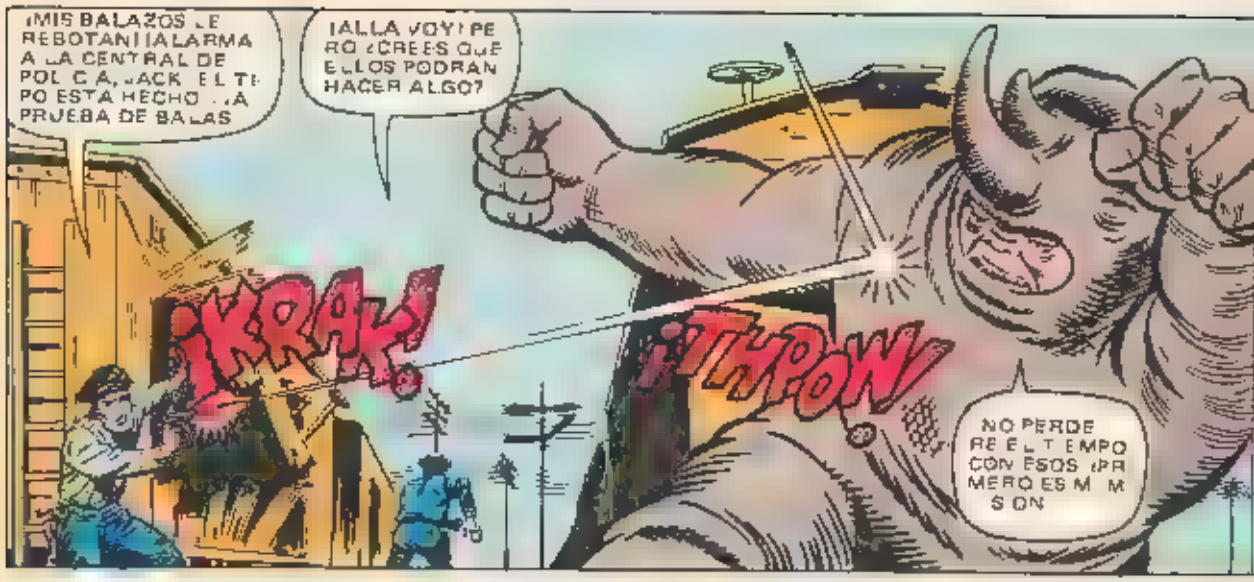
¡MIS BALAZOS LE REBOTAN! ¡ALARMA A LA CENTRAL DE POLICIA, JACK EL TIPO ESTA HECHO A PRUEBA DE BALAS
¡ALLA VOY! PERO ¿CREES QUE ELLOS PODRAN HACER ALGO?
¡KRAK!
¡THPOW!
NO PERDERE EL TIEMPO CON ESOS ¡PRIMEROS MIMSONS

PREGUNTA SI TU FUERAS SPIDERMAN Y TRATARAS DE CONCENTRARTE EN TU ESTUDIO Y OYERAS ESTO POR LA RADIO, ¿QUE HARIAS?
¡ULTIMAS NOTICIAS! ¡EL SALVAJE RH NO HA SIDO VISTO EN LAS AFUERAS DE NUEVA YORK LOS CIUDADANOS
¡EL RH NO AMENAZA LA CIUDAD

SOSPECHAMOS QUE LO MISMO QUE PETER PARKER.
SPIDERMAN HA DE LIBRAR A LA CIUDAD DE ESE
MONSTRUO

NO SE LO QUE BUSCARA
¡PERO HA DE SER IMPORTANTE PARA CRUZAR MEDIO PAIS HASTA AQUI.

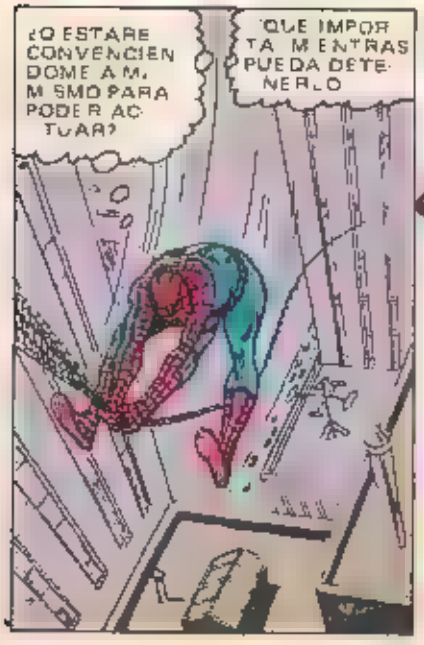
¿O ESTARE CONVENCIENDOME A MI MISMO PARA PODER ACTUAR?
¡QUE IMPORTA MIENTRAS PUEDA DETENERLO

ENTRETANTO EN LA SUITE DE UN HOTEL
¡RAK! ¡KRAK!
PARECEN DISPAROS
¡PADRE ¿HAS O DO ESO?

¡NO PODEMOS PARARLE ES DEMASIADO...¡ARGH!
¡HOY! QUE DADO ES EL ¡OOOH!
¡STOMP!
¡CIELOS! ¿QUE PASA AHI FUERA?
¡A CUBIERTO, PADRE ¡PUEDE SER PELIGROSO

¡SKRAK!
¡ESE RHINO!
¡ATACO A LOS AGENTES VIENE A POR MI!
SEGUNDOS DESPUES, LAS SIRENAS POLICIACAS LLEVAN A NUESTRO HEROE A CIERTO HOTEL DE LUJO
¡VARIAS PATRULLAS CONVERGEN AH
OJALA NO SEA TARDE
¡LOS COCHES DE LA POLI COINCIDIAN TODOS AQUI...!AU
NO ME IMPORTA QUE ESTE A PRUEBA DE BALA ¡RAPTO A MI HIJO!
¡CALMA, MISTERIO! JAMESON NO LOGRARA HUIR!
HEMOS ACORDONADO TODA LA CIUDAD!
TENGO A WASHINGTON AL TELEFONO
ESTO ES TODO LO QUE QUERIA SABER
RHINO BAJA POR EL HIJO DE JAMESON ¡DE AQUI, LOS AGENTES!
NO PUEDE ESTAR LEJOS CON UN POCO DE SUERTE
PERO TAL VEZ SERIA MEJOR PARA MI NO ENCONTRARLO
¡AH! ESTA ¡Y LLEVA AL CORONEL JAMESON COMO UN SACO DE PATATAS!
ESTO ES TAREA PARA SPIDER MAN
¡STOMP!
¡STOMP!

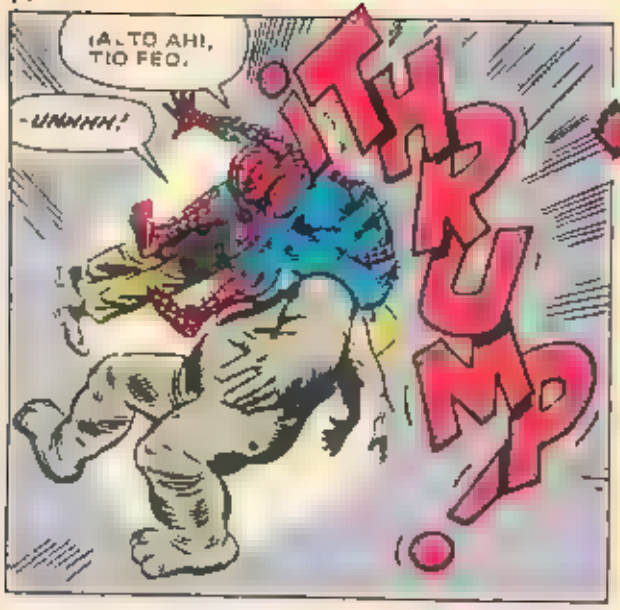
¡ALTO AHI, TIO FEO.
-UNNHH!
¡THRUMP!

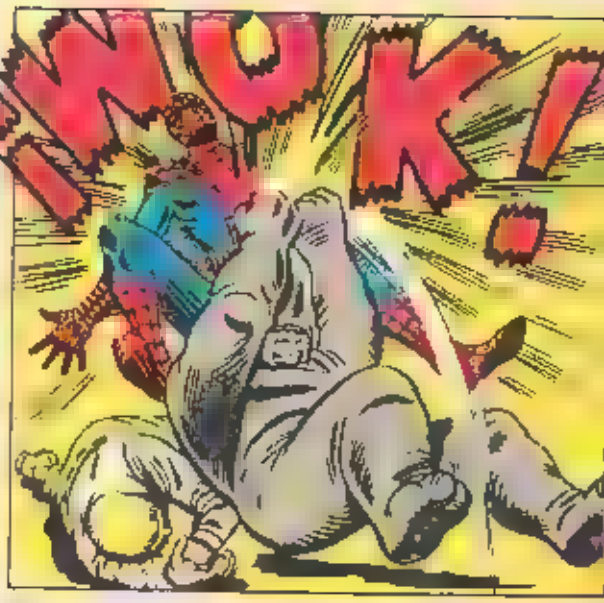
¡WUK!

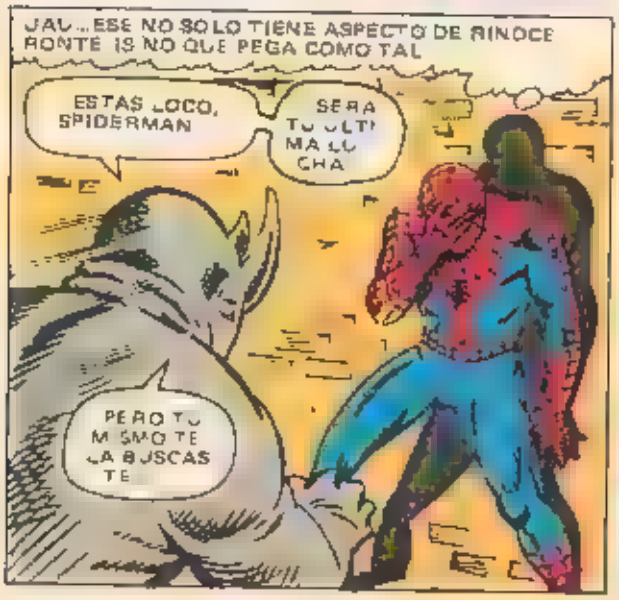
¡AU... ESE NO SOLO TIENE ASPECTO DE RINOCE RONTE IS NO QUE PEGA COMO TAL
ESTAS LOCO, SPIDERMAN
SERA TU ULTI MA LU CHA
PERO TU M SMO TE LA BUSCAS TE

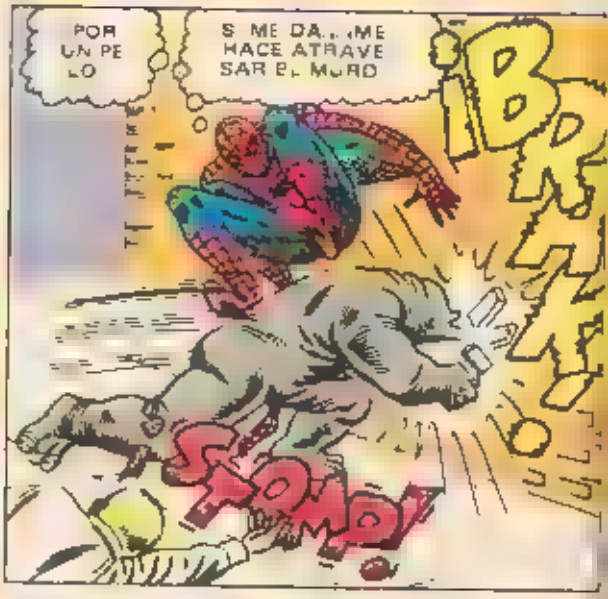
POR UN PE LO
S ME DA.. ¡ME HACE ATRAVE SAR EL MURO
¡BR
STOMP!

Y NO ESTA NI ATONTA DO POR EL GOLPE!
OYE, M RA, ESO NO SE HACE R POR AHI ABRIENDO AGUJE ROS EN LAS PAREDES
QUE D RAN LOS VECINOS AHI DEN TRO DE
¡TE VOY A TR TU RAR ARAC NIDO!
¿TE HAN D CHO QUE TIENES MAL CARAC TER?

EL HIJO DE JAMESON ES TA APARTE AHORA PUE DO ATRAPAR LE!
POR CIERTO ¿NO CREAS QUE SOLO LOS BRUTOS SABEN PE GAR
O TAL VEZ S
STOP!
NI ACUSO EL GOLPE M MANO

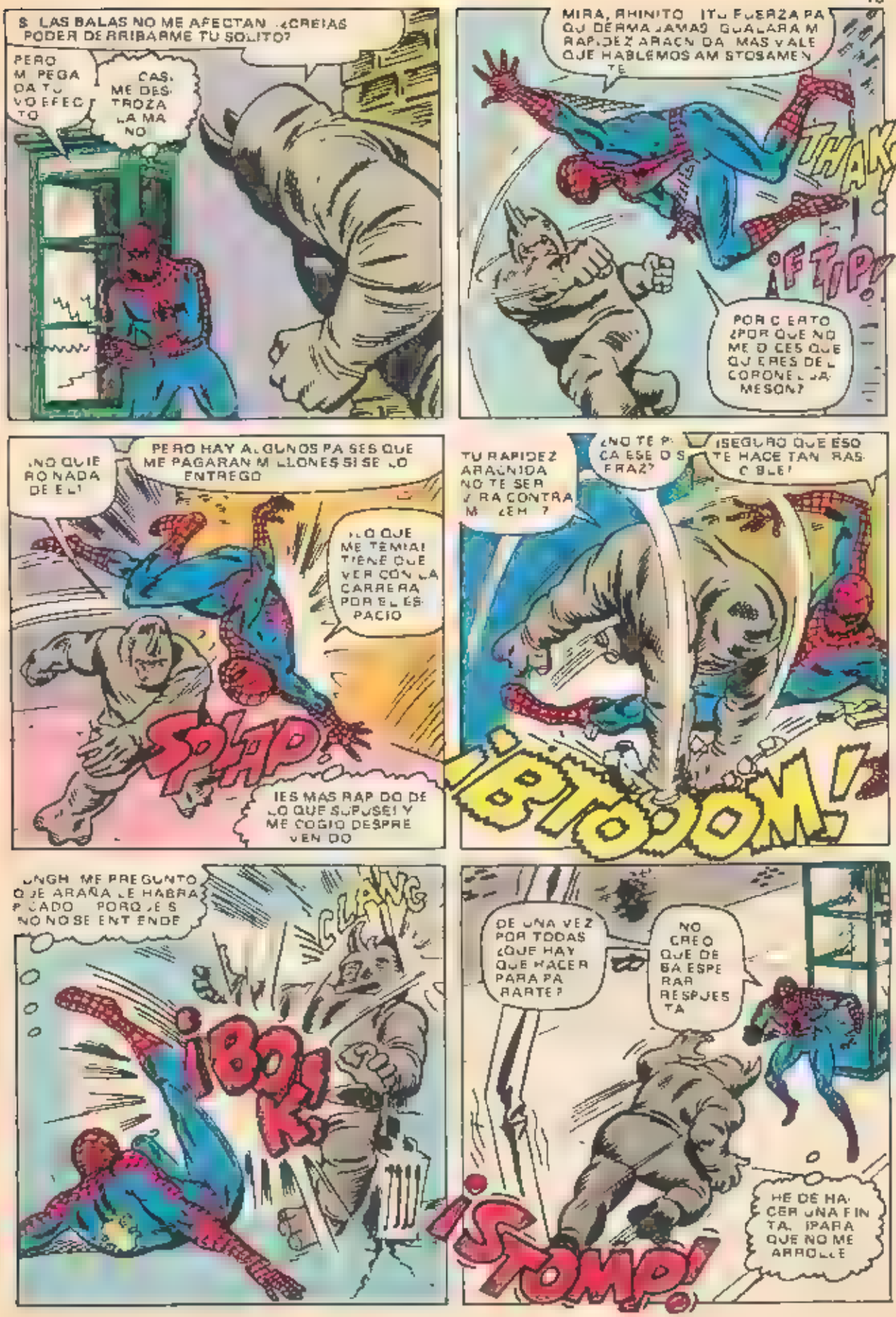
SI LAS BALAS NO ME AFECTAN ¿CREIAS PODER DERRIBARME TU SOLITO?
PERO M PEGA DA TU VO EFECTO
CAS. ME DES TROZA LA MA NO
MIRA, RHINITO ¡TU FUERZA PA QU DERMA JAMAS GUALARA M RAPIDEZ ARACN DA MAS VALE QUE HABLEMOS AM STOSAMEN TE
THAK!
¡FTIP!
POR C ERTO ¿POR QUE NO ME D CES QUE QU ERES DE L CORONE L DA MESON?
¡NO QUIE RO NADA DE EL!
PERO HAY AL GUNOS PA SES QUE ME PAGARAN M LLONES SI SE LO ENTREGO
¡LO QUE ME TEMIA! TIENE QUE VER CON LA CARRERA POR EL ES PACIO
SPLAP
¡ES MAS RAP DO DE LO QUE SUPUSE! Y ME COGIO DESPRE VEN DO
TU RAPIDEZ ARACNIDA NO TE SER VIRA CONTRA M ¿EH ?
¿NO TE P CA ESE D S FRAZ?
¡SEGURO QUE ESO TE HACE TAN RAS C BLE!
¡BIOOOM!
¡UNGH ME PREGUNTO QUE ARAÑA LE HABRA PICADO PORQUE S NO NO SE ENT ENDE
CLANG
¡BOK!
GONG
DE UNA VEZ POR TODAS ¿QUE HAY QUE HACER PARA PA RARTE?
NO CREO QUE DE BA ESPE RAR RESPUES TA
¡STOMP!
HE DE HA CER UNA FIN TA ¡PARA QUE NO ME ARROLLE

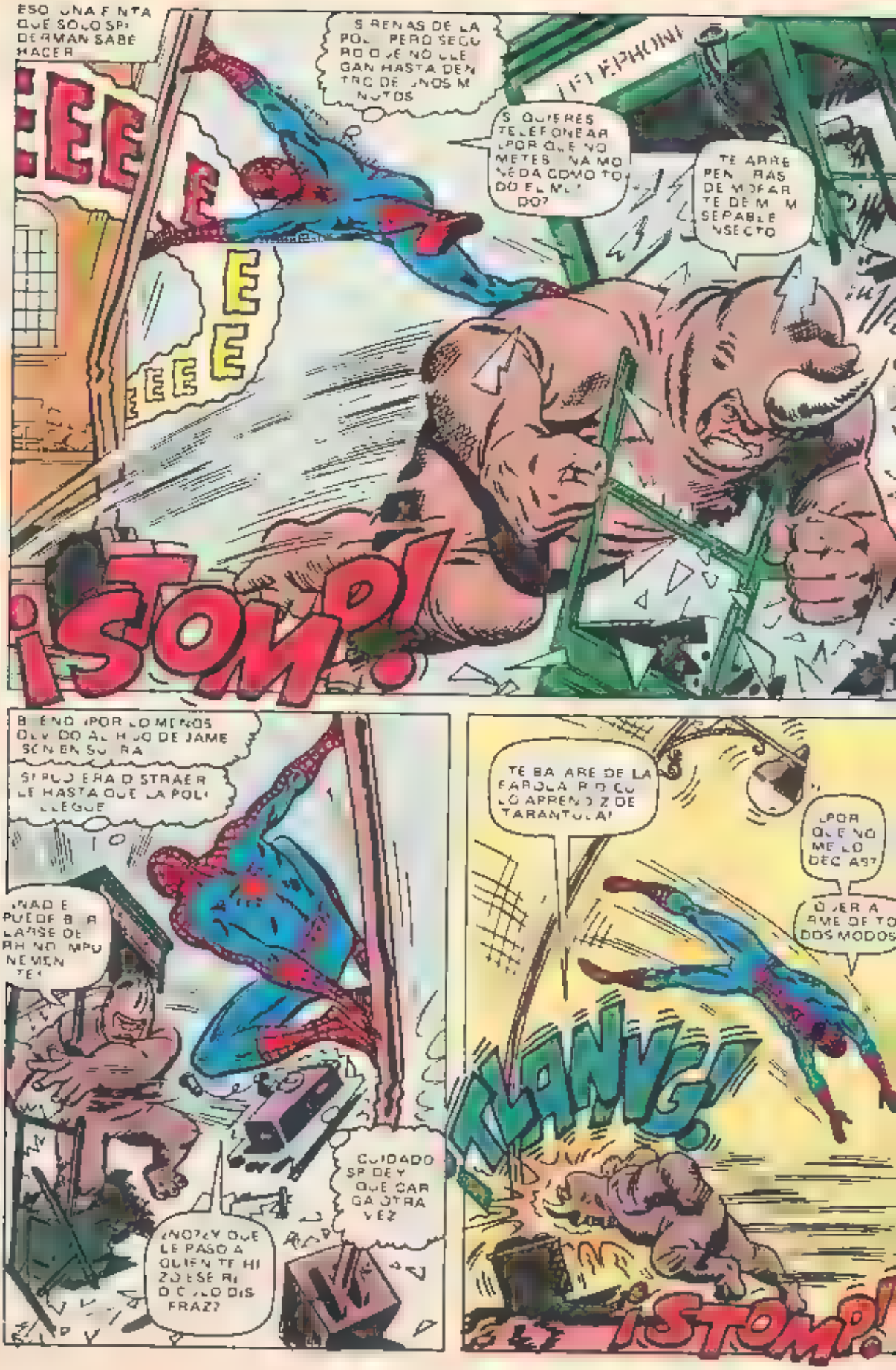
ESO UNA FINTA QUE SOLO SPIDERMAN SABE HACER
SIRENAS DE LA POLI PERO SEGURO QUE NO LLEGAN HASTA DENTRO DE UNOS MINUTOS
¡TELEPHONE!
SI QUIERES TELEFONEAR ¿POR QUE NO METES UNA MONEDA COMO TODO EL MUNDO?
TE ARREPENTIRAS DE MOFARTE DE MI MISERABLE INSECTO
¡SOMP!
BUENO ¡POR LO MENOS DEVIDO AL HIJO DE JAMESON EN SU IRA
SI PUDIERA DISTRAERLE HASTA QUE LA POLI LLEGUE
¡NADIE PUEDE BURLARSE DE RHINO IMPUNEMENTE!
CUIDADO SPIDEY QUE CARGA OTRA VEZ
¿NO? ¿Y QUE LE PASO A QUIEN TE HIZO ESE RIDICULO DISFRAZ?
TE BAJARE DE LA FAROLA RIDICULO APRENDIZ DE TARANTULA!
¿POR QUE NO ME LO DECIAS?
QUERIA ARME DE TODOS MODOS
TLANVG!
¡STOMP!

¡BAH! ¡NO IMPORTA DONDE TE ESCONDAS
TE ENCONTRARÉ EN TODAS PARTES
LO MALO ES QUE PARECE TENER RAZÓN EL TÍO
ADEMÁS, PARECE SER INVULNERABLE. LA BESTIA ESA
MI ÚNICA OPORTUNIDAD ES MANTENERLO EN MOVIMIENTO HASTA QUE SE LE ACABEN LAS FUERZAS
¡THTUP!
OKAY, RINO VEN AQUÍ VEN
YA ME HE CANSADO DE ESQUIVARTE. TE VOY A ADORMECER HASTA LA SEMANA QUE VIENE
QUÉDATE JUSTO DONDE ESTÁS SPIDERMAN
¡SÓLO TE PIDO ESO QUE TE QUEDES DONDE ESTÁS
¿QUIÉN PODRÍA NEGARSE A TANTA AMABILIDAD?
¡STOMP!
ESTÁ BIEN ME QUEDO!
LO QUE NO PUEDO PROMETERTE ES QUE NO DÉ UN PASITO A UN LADO
¡PARA TOREARTE EN UNA VERÓNICA MURAL
-FTOOOFF!-
¡UNGH! MALDITO SEA! OLVIDE QUE NO ES TAN LENTO COMO PARECE POR SU ASPECTO
YA TE TENGO
SPAP!
¡MIRA QUE DEJARTE ATRAPAR EN MIS REDES
EN REALIDAD ESTO SÓLO LES PASA A LOS PRINCIPIANTES
¡THMP!
¡Y NO ME LA RASGUES, QUE ES CARA

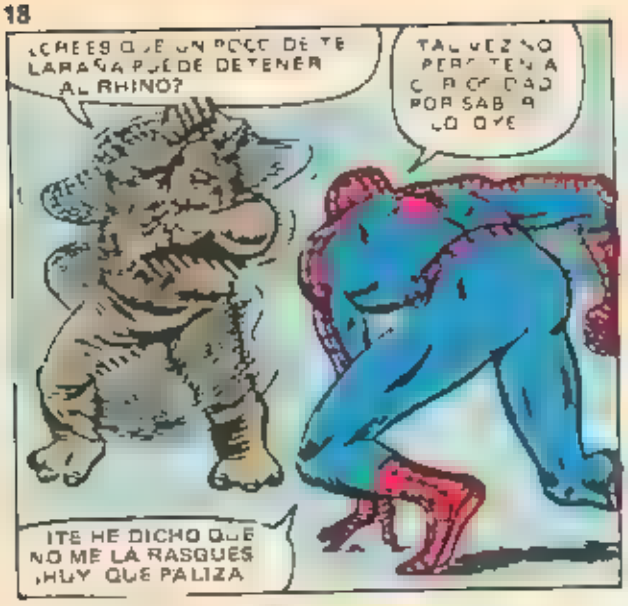
¿CREES QUE UN POCO DE TE LARAÑA PUEDE DETENER AL RHINO?
TAL VEZ NO PERO TENÍA CURIOSIDAD POR SABER LO QUE
¡TE HE DICHO QUE NO ME LA RASGUES ¡HUY QUE PALIZA

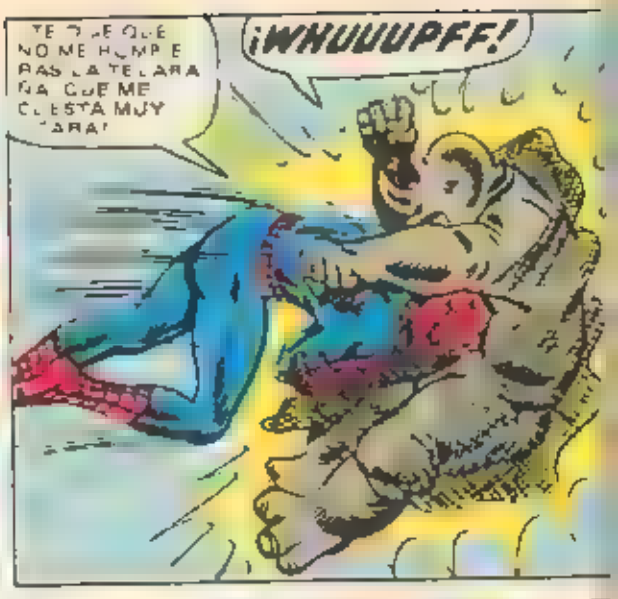
¡WHUUUPFF!
TE DIJE QUE NO ME HUMPE RAS LA TELARAÑA QUE ME CUESTA MUY CARA!

¡MIRA QUE ERES PLOMO! NO TE CAES NI CUANDO DEBIERAS HACERLO
SOLO QUIERO DARTE UNA VEZ SOLO UNA
ESA PEGADA FUE ALGO MAS DE ESTA DESPUES DE SE STEAGO TANDO!

HEY HEY ¡PARA! YA NO!
NO PODRAS ESQUIVARME SIEMPRE
PERO SEGURO QUE LO INTENTARE
¡STOMP!

PERDER EL EQUILIBRIO OTRA VEZ ¡MI PODEROSA TONTERIA
AYER ESTUVE MUY CONCENTRADO EN MI ENCUENTRO DE FUERZA EN UNA DE FUERZA EN UNA DE FUERZA PERO AHORA ESTOY POR AMAR Y LUCHAR EN EQUILIBRIO BRASILEÑA FUERZA PRECISAMENTE DE EQUILIBRIO
¡AH NO QUE TE CAES
CUIDADO

¿LO VES? YA TE CAYO AS NO SUELEN ROMPER EL EQUILIBRIO MEBISCO OTRA VEZ MI EQUILIBRIO
NO SE SI HAGO ESTO POR LA JUSTICIA... O EN DEFENSA DE LA HUMANIDAD
A ESTE TIPO NO SE LE PUEDE DEJAR SUELTO
AMAS PODRAS VENCER LONGA
¡PHUNK!

EL CORONEL ESTA RECOBRANDO EL CONOCIMIENTO...
¡POR LO MENOS NO PARECE HABERSE DOHERIDO GRAVEMENTE!
¡POR FIN! LA POLI ¡COMO LOS QUIERO
ALTO AH COMPAÑEROS AHORRAD LAS BALAS!
NO LAS NECESITARE S..
¡JOHN ¿ESTAS BIEN HIJO MIO?
SI ESTOY BIEN PADRE
THRUM
¿QUE HACEN TODOS AQUI PARADOS, EH?
TENEN A RH NO, PUES COJAN TAMBIEN A SU COMPINCHE EL TREPAMUROS!
¿DE QUE LE ACUSA, MISTER ..?
¡POR QUE ES UN GAMBERRO
SIN UN DELITO
LE DEMANDARE POR NEGLIGENCIA!
NADIE PUEDE ACUSAR A NADIE
SI ESE BOCAZAS SIGUE HABLANDO, AUN CONVENCERA A LA POLI
PERO LO QUE SI ME PREOCUPA ES..
SERA MEJOR QUE ME ESFUME!
¡COMO LOGRARAN RETENER A RH NO EN LA CARCEL CON EL PODER QUE TIENE!
¡IMPOSIBLE! NO LE PODEMOS SACAR DE SU DISFRAZ DE RINOCERONTE! LO ENCERRAREMOS CON EL DISFRAZ PUESTO
ESE ARACNIDO HA LOGRADO HUIR SIN SER DETENIDO
¿Y QUE PASARA CUANDO RECOBRE EL CONOCIMIENTO?
PERO PADRE ¡EL CAZO A RH NO Y TAL VEZ INCLUSO ME SALVO!
NOS VA A DERRIBAR LA CARCEL
ESO NO ES CIERTO SOLO QUIERE HACER OTRA DE SUS BRAVATAS

TAL VEZ PADRE PERO S NO ES POR SPIDERMAN RHINO ME HU B FRA VEND DO AL MEJOR POS TOR INTERNACIONAL!
MIRA, DEJA QUE TE DIGA UNA COSA...

YO NO ME FIO DE ESOS LLAMADOS SUPERHEROES ¡Y MENOS TODAVIA DE ESE MALDITO LANZA-REDES
SP DER MAN SEGURO QUE QUISO QUITAR A RH NO SU PRESA ¡PARA HACER EL MISMO EL NEGOCIO...!
¡PADRE PIEN SA EN TU PRE S ON SANGU NEA!
THUMP
S PU DIERA PROBAR LO. S PUDIE RA

HE DE REGRESAR A LA BASE AHO RA PADRE
SP DER MAN QU ME IMPOR TA A M ESE GRA NUJA
CALMA TE Y TRA TA DE OL V DAR A SP DER MAN
POR LO QUE A M CONCIERNE, ESE TIPO NI SIQUIE RA EX STE

MIENTRAS SE TAN POCO DE LA FUENTE DE FUERZA DE ESE RHINO.
SI CONOCIERA SUS OR GENES...Y SU TALON DE AQU LES ..
¡PORQUE HA DE TENER ALGUNA DEB LIDAD, SEGU RO!

TAL VEZ ESTUD AN DO LAS FO TOS QUE HICE
¡OH NO OLVIDE NSTALAR MI CA MARA EN EL LU GAR DE LA LU CHA

PERO LA ALEGR A VUELVE CUANDO NUESTRO HEROE AL DIA SIGUIENTE,VA A RECOGER SU MOTO
¡BUEN V AJE
¡GRAC AS MISTER KRAFT
RRRR

POR FIN PUE DO IR RAPIDO SIN TENER QUE CAMBIAR A SP DERMAN!
¡MIRAD, PE TER SOBRE RUEDAS!
VAYA SE TORNA NOR MAL
¡ESPERA
OH M S FANS DE SIEM PRE

¿TE GUS TA?
¡FANTASTICA PETER!
TU TAMPOCO ESTAS MAL !
¡EN ELLA NO ME HAB A FIJA DO HASTA AORA!
TAL VEZ ES TABA DEMA SIADO PEN D ENTE DE BETTY

NO SABIA QUE TE GUSTABAN LAS MOTOS, PETER
PL ES YA VES
S YA VEO
PARECE COMO DE CEPC ONADA

PERO MIENTRAS LOS DOS JÓVENES INTERCAMBIAN CAUTAMENTE SUS IMPRESIONES, COMO PARA ACERCARSE EL UNO AL OTRO TRATANDO DE OCULTAR EL INTERES MUTUO QUE SIENTEN UNA EXPLOSION DE VIOLENCIA ESTALLA EN LOS SOTANOS DE LA COMISARIA CENTRAL DE MANHATTAN DONDE EL RINOCERONTE HUMANO LLAMADO RHINO HA SIDO ENCERRADO UN PODEROSO ENFURECIDO QUE LO ARROLLA TODO A SU PASO Y QUE SOLO TIENE UN PENSAMIENTO ¡VENGARSE DE SPIDERMAN
¡SPROK!
STOMP!

¡ALERTA A TODAS LAS UNIDADES! EL RHINO ESCAPA
¡CRAK!
¡SI QUIERO LO RESISTE TODO! NO HAY BALA QUE PENETRE
SE TAMBALEA COMO BEBIDO ¡SERA EL SEDANTE QUE LE DIMOS
¿COMO LO DETENEMOS?
¡CLICK!
¡CLICK!
¡STOMP!

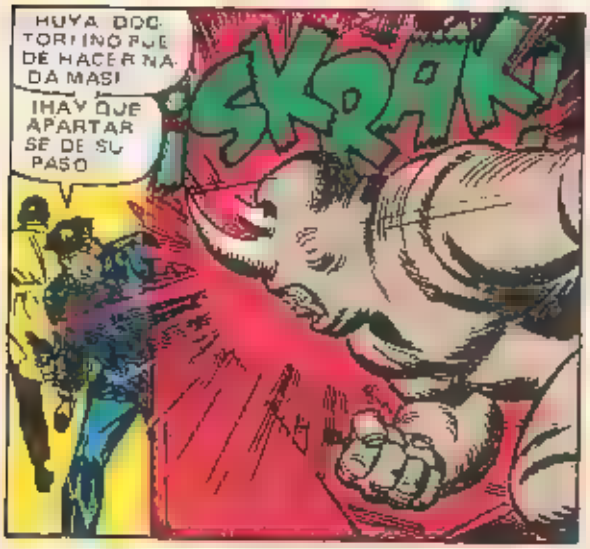
HUYA DOCTOR! NO PUEDE HACER NADA MAS!
¡HAY QUE APARTARSE DE SU PASO
¡SKRAK!

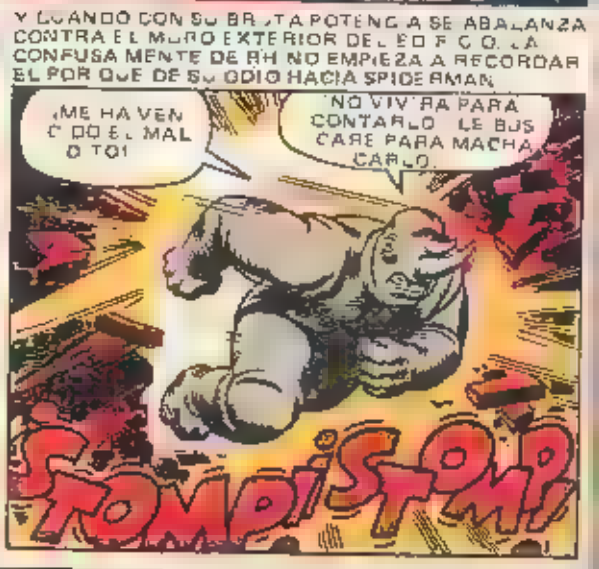
Y CUANDO CON SU BRUTA POTENCIA SE ABALANZA CONTRA EL MURO EXTERIOR DEL EDIFICIO, LA CONFUSA MENTE DE RH NO EMPIEZA A RECORDAR EL POR QUE DE SU ODIO HACIA SPIDERMAN.
¡ME HAVEN DADO EL MALDITO!
¡NO VIVIRA PARA CONTARLO! LE BUSCARE PARA MACHACARLO.
¡STOMP! ¡STOMP!

MIENTRAS AL OTRO LADO DE LA CIUDAD...
MIRE LO QUE NED ME HA REGALADO, MR. FOSWELL
VAYA, CONQUE PROMETIDA ¿EH?
EFECTIVAMENTE
SOY TAN FELIZ

CURIOSO SIEMPRE PENSE QUE BETTY SE UNIRIA A ESE PARKER ¡NUNCA SE SABE!
¿QUE HACEN TODOS CHARLANDO AQUI? ¡RH NO HA ESCAPADO!
¡QUIERO UN ARTICULO QUE HORA PARKER!
HAY OTROS FOTOGRAFOS
¡PERO NO SON TAN BUENOS COMO EL
NO SE COMO CONSIGUE SUS FOTOS PERO SON LAS MEJORES

¡VAMOS MOVEOS! ¡TRAEDME UN ARTICULO. TRAEDME A PARKER, GANOJES!
ESTA BIEN ¡YA VOY!
¡Y VOSOTROS, SEPARADOS
ESTO ES UNA REDACCION NO UN JARDIN

PERO VEAMOS LO QUE HACE ENTRE TANTO PETER PARKER EN CASA DE SU TIA, QUE HA SERVIDO EL CAFE...
¿ME PASAS EL AZUCAR, PETER?
¿QUE AZU CAR?
¿EL QUE TIENES FREN TE A TI TONTO
ESTAS DISTRAI DO, PETER

¿SABES? A PESAR DE QUE LLEVES EL PELO TAN CORTO
ESTA MAS BONITA CADA D A.
¡SIGUES S N ESTAR NADA MAL!

POR CIERTO QUE ME EN CANTARIA PA SEAR UN DIA EN TU MO TO..
HE CHO!
PARECE QUE SE GUS TAN MAY
TES UNA CHICA LLENA DE VITA L DAD!
Y EL QUE ES TAN TRANQU LO...

PERO CUENTA ME UN POCO DE TU V DA, MA RY.
¿QUE HACES AHORA CUAN DO NO VUEL VES LOCOS A LOS CH COS, EH?
HOM . ¡VAYA PRE GUNT TA!
TE CRE TI M DO ¡PERO VAS A POR TODAS
PUES M RA ¡ESTU DIO DRAMA TURGIA!

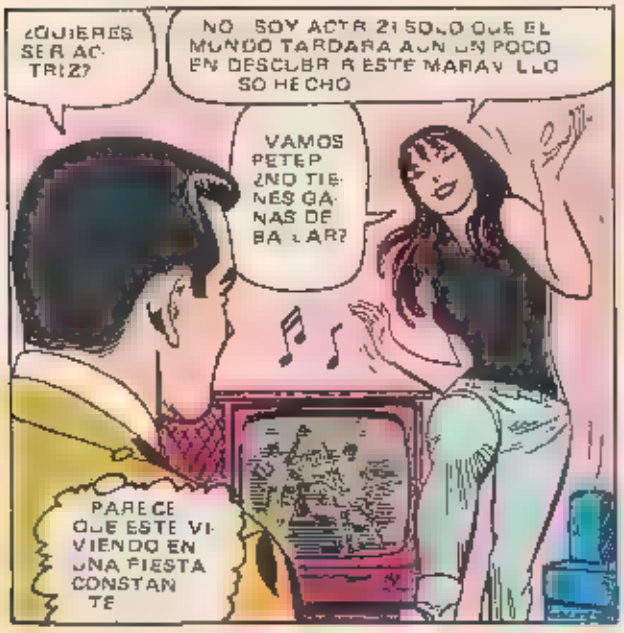
¿QUIERES SER AC TRIZ?
NO SOY ACTR Z! SOLO QUE EL MUNDO TARDARA AUN UN POCO EN DESCUBR R ESTE MARAV LLO SO HECHO
VAMOS PETER ¿NO TIE NES GA NAS DE BA LAR?
PARECE QUE ESTE VI VIENDO EN UNA FIESTA CONSTAN TE

PERO COMO TANTAS VECES EN LA V DA DE PAR KER ALGO VIENE A PAST D AR
NTERRUMPIMOS EL PROGRAMA DE MUSICA PA RA UNA NOT C A DE URGENCIA! EL RHINO HA ESCAPADO DE SU CE DA Y ANDA SUELTO POR LA CIU DAD!
¿POR QUE NO ESPERARON AL F NAL DE LA EM S ON?
¡RH NO L BRE DE NUE VO
¡QUE T O MAS FEO

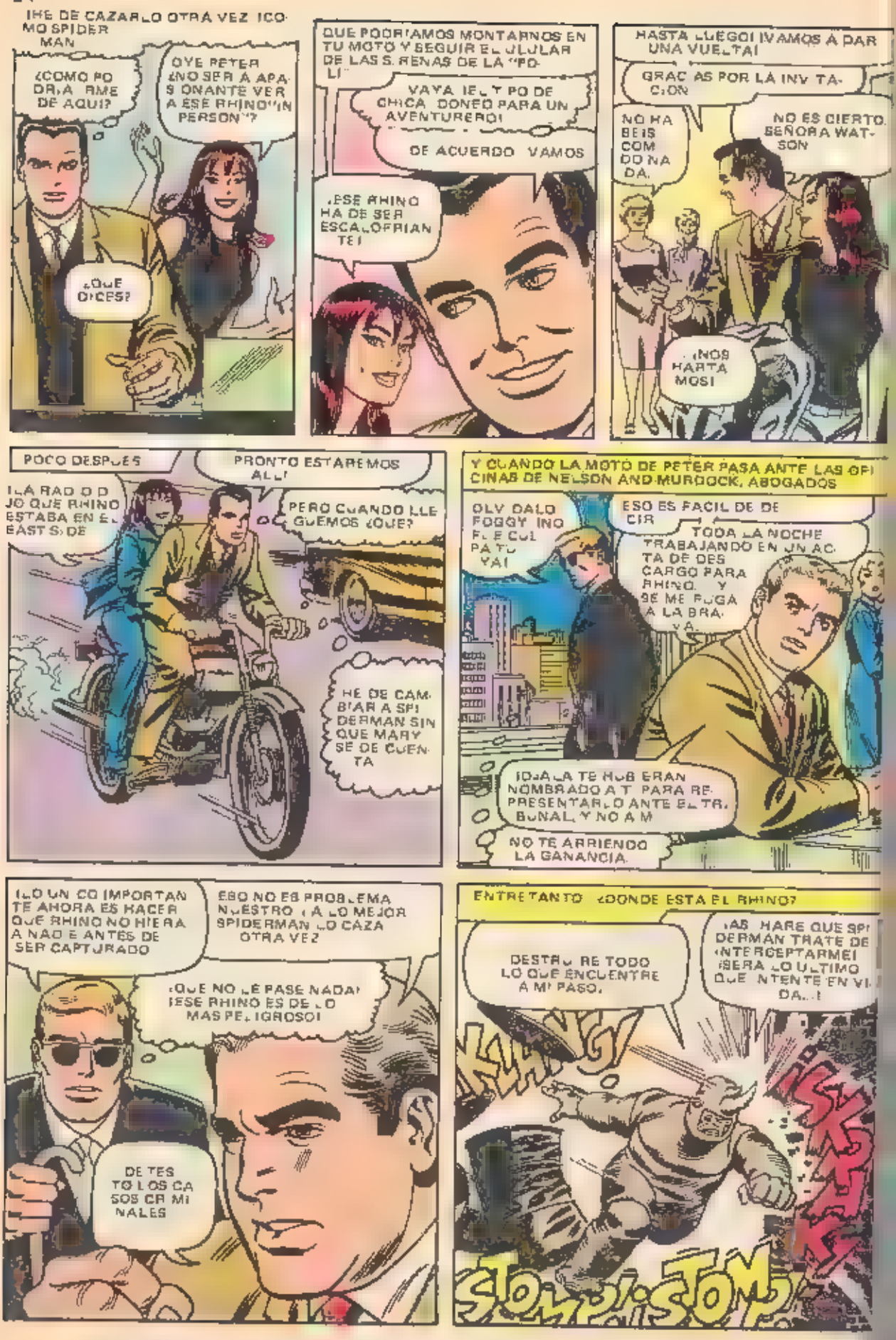
¡HE DE CAZARLO OTRA VEZ! ¡COMO SPIDERMAN
¿COMO PODRÍA HACERME DE AQUÍ?
OYE PETER ¿NO SERÍA APASIONANTE VER A ESE RHINO "IN PERSON"?
¿QUÉ DICES?
QUE PODRÍAMOS MONTARNOS EN TU MOTO Y SEGUIR EL JUGLAR DE LAS SIRENAS DE LA "POLI"
VAYA IDEA TIPO DE CHICA DONDE PARA UN AVENTURERO!
DE ACUERDO VAMOS
¡ESE RHINO HA DE SER ESCALOFRIANTE!
HASTA LUEGO! ¡VAMOS A DAR UNA VUELTA!
GRACIAS POR LA INVITACIÓN
NO HABEIS COMIDO NADA.
NO ES CIERTO, SEÑORA WATSON
¡NOS HARTAMOS!
POCO DESPUÉS
PRONTO ESTAREMOS ALLÍ
¡LA RADIO QUE RHINO ESTABA EN EL EAST SIDE
PERO CUANDO LLEGUEMOS ¿QUÉ?
HE DE CAMBIAR A SPIDERMAN SIN QUE MARY SE DE CUENTA
Y CUANDO LA MOTO DE PETER PASA ANTE LAS OFICINAS DE NELSON AND MURDOCK, ABOGADOS
OLVIDALO FOGGY! ¡NO FUE CULPA TUYA!
ESO ES FACIL DE DECIR
TODA LA NOCHE TRABAJANDO EN UN ACTA DE DESCARGO PARA RHINO. Y SE ME FUGA A LA BRAVA.
¡DALA TE HUBIERAN NOMBRADO A TI PARA REPRESENTARLO ANTE EL TRIBUNAL Y NO A MI!
NO TE ARRIENDO LA GANANCIA.
¡LO UNICO IMPORTANTE AHORA ES HACER QUE RHINO NO HIERA A NADIE ANTES DE SER CAPTURADO
ESO NO ES PROBLEMA NUESTRO ¡A LO MEJOR SPIDERMAN LO CAZA OTRA VEZ!
¡QUE NO LE PASE NADA! ¡ESE RHINO ES DE LO MAS PELIGROSO!
DETESTO LOS CASOS CRIMINALES
ENTRETANTO ¿DONDE ESTA EL RHINO?
DESTRUIRE TODO LO QUE ENCUENTRE A MI PASO.
¡HASTA HARE QUE SPIDERMAN TRATE DE INTERCEPTARME! ¡SERA LO ULTIMO QUE INTENTE EN VIDA...!
KLANG!
SKRAK!
STOMP! STOMP!

LA IMAGEN DE SPIDERMAN SE HA CONVERTIDO EN OBSESION PARA RHINO
ESE MALDITO LANZARREDES LIBERO AL CORONEL JAMESON
¡TODO IBA BIEN HASTA QUE SPIDERMAN APARECIO
¡PERO ACABARE CON EL! TENGO EL PODER PARA ELLO! EL PODER QUE ELLOS ME DIERON ¡AUN RECUERDO COMO EMPEZO TODO!
ERA UN DONNADIE, UN FORZUDO IMBECIL QUE HACIA EL TRABAJO SUCIO PARA ESPECIALISTAS PROFESIONALES!
Y RECUERDA QUE NO OBEDECEMOS A NADIE... ¡EXCEPTO AL PAIS QUE MAS PAGA!
¡TU LEALTAD ES SOLO FRENTE A NOSOTROS
SI CLARO
MIS SOCIOS CREEN QUE ERES DEMASIADO ESTUPIDO PARA CONFIAR EN TI
CREO QUE TU FALTA DE INTELIGENCIA... TE HARA MAS LEAL!
NO IMPORTA QUE ME ORDENEN! ¡ME PAGUEN!
EL EXPERIMENTO CUENTALE LO DEL EXPERIMENTO
AH SI... TE DAREMOS LA OPORTUNIDAD DE SER FAMOSO!
PERFECTO ASI NOS GUSTA LA GENTE!
"¡FUERON MESES DE EXPERIMENTOS DE INYECCIONES, DE TRATAMIENTOS... UTILIZANDOME COMO CONEJITO DE INDIAS, HASTA QUE..."
Y AHORA LO MAS IMPORTANTE: ¡NO MUEVAS NI UN MUSCULO
VAMOS A APLICAR MI GRAN INVENCION
¡UNA FORMA DE ADHESIVO MOLECULAR QUE TE DARA UNA SEGUNDA PIEL
¡YA ESTA! EL TRATAMIENTO TE HA DADO LA FUERZA DE UN RINOCERONTE
Y EL ADHESIVO MOLECULAR UNE UNA PIEL PROTECTORA A LA TUYA PROPIA COMO LA DE UN PAQUIDERMO!
¡ERES EL MAS FORZUDO DE EL MUNDO GRACIAS A NOSOTROS AHORA NOS OBEDECERAS
SERAS EL ASESINO PERFECTO SINCERO OBEDIENTE INVENCIBLE!
"¡PERO SE HABIAN EQUIVOCADO! INCREMENTARON MI FUERZA, ¡SIN NOTAR QUE MI INTELIGENCIA HABIA AUMENTADO TAMBIEN!"
¿POR QUE HABRIA DE SERVIROS?
SOY DEMASIADO PODEROSO PARA ACEPTAR ORDENES
¡BAM!

"EN SEGUNDOS REDUJE SU LABORATORIO A RUINAS ¡Y ELLOS ESTABAN ALLI, IMPOTENTES Y TEMIENDO POR SUS VIDAS! YO SABIA QUE NADA ERA IMPOSIBLE..."

¡NOS DESTRUYE EL ESFUERZO CIENTIFICO DE AÑOS!

¡NADA PUEDE RESISTIRSE A MI ATAQUE RINOCERONTE!

¡IRRRRHKKKY

¡NO TRATES DE PARARLO! ¡NOS TRITURARIA! ¡HUYAMOS!

¡OJALA PODAMOS ESCAPAR SIN QUE SE DE CUENTA!

¡STOMP!

MI PODER ME HARA RICO!

¡PUEDO COMETER ACTOS DE SABOTAJE COMO NADIE!

HAY PAISES QUE PAGARAN FORTUNAS POR LO QUE LES PUEDO OFRECER!

¡STOMP! ¡STOMP!

PERO AHORA NO HAY TIEMPO QUE PERDER

¡LAS CALLES ESTAN ACORDONADAS! SABEN QUE ESTOY LIBRE

¡Y SPIDERMAN TAMBIEN! VENDRA PRONTO. ¡SI ES QUE NO ME TIENE MIEDO YA

ESTA VEZ NO VIVIRA PARA TEMERME

HABLANDO DE SPIDEY

PODRIA DECIRLE PARTE DE LA VERDAD

QUEDATE AQUI QUE YO VOY A VER SI PUEDO HACER UN PAR DE FOTOS PARA MI DIARIO

QUE NO TE MUERDA

¡HABRIAN DE LANZARLE UNA BOMBA!

USTED SE PASA, OGA.

Y POCO DESPUES

HE DE VOLVER PRONTO A MARY PARA QUE NO SOSPECHE

¡A VER SI LOGRO UN PAR DE FOTOS DE RHINO

SI J. J. ME LAS PAGASE BIEN ¡SERIA UN GRAN ALIVIO

STOY ARRUINADO COMO SIEMPRE

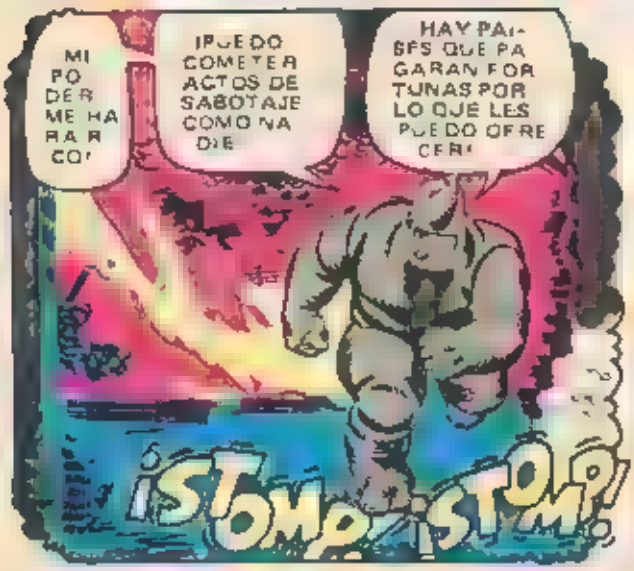

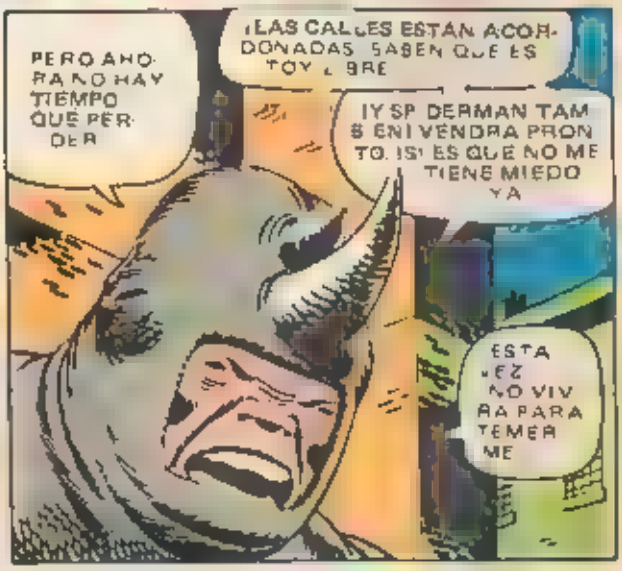

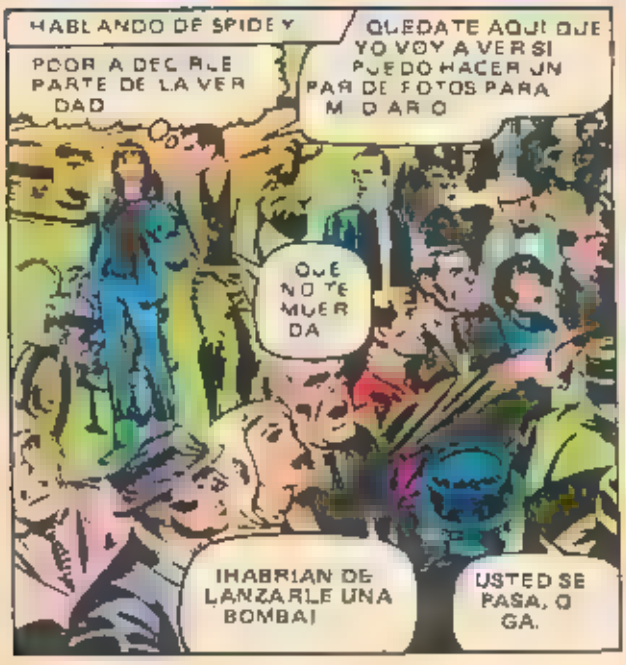

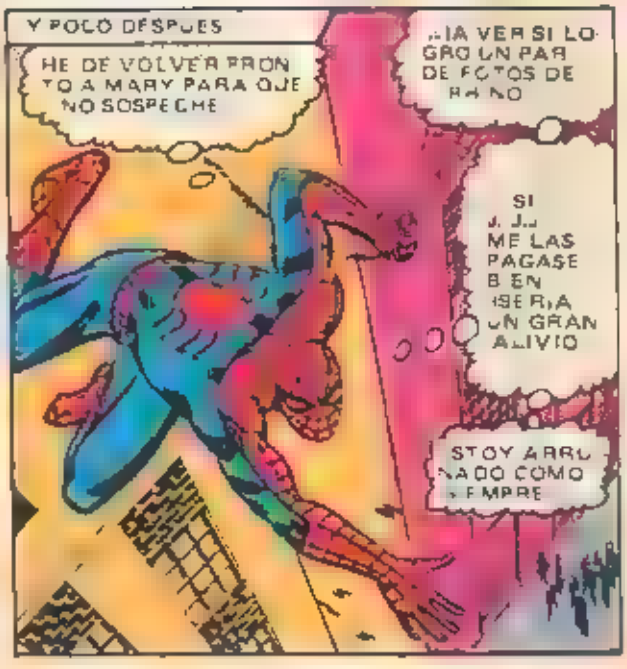

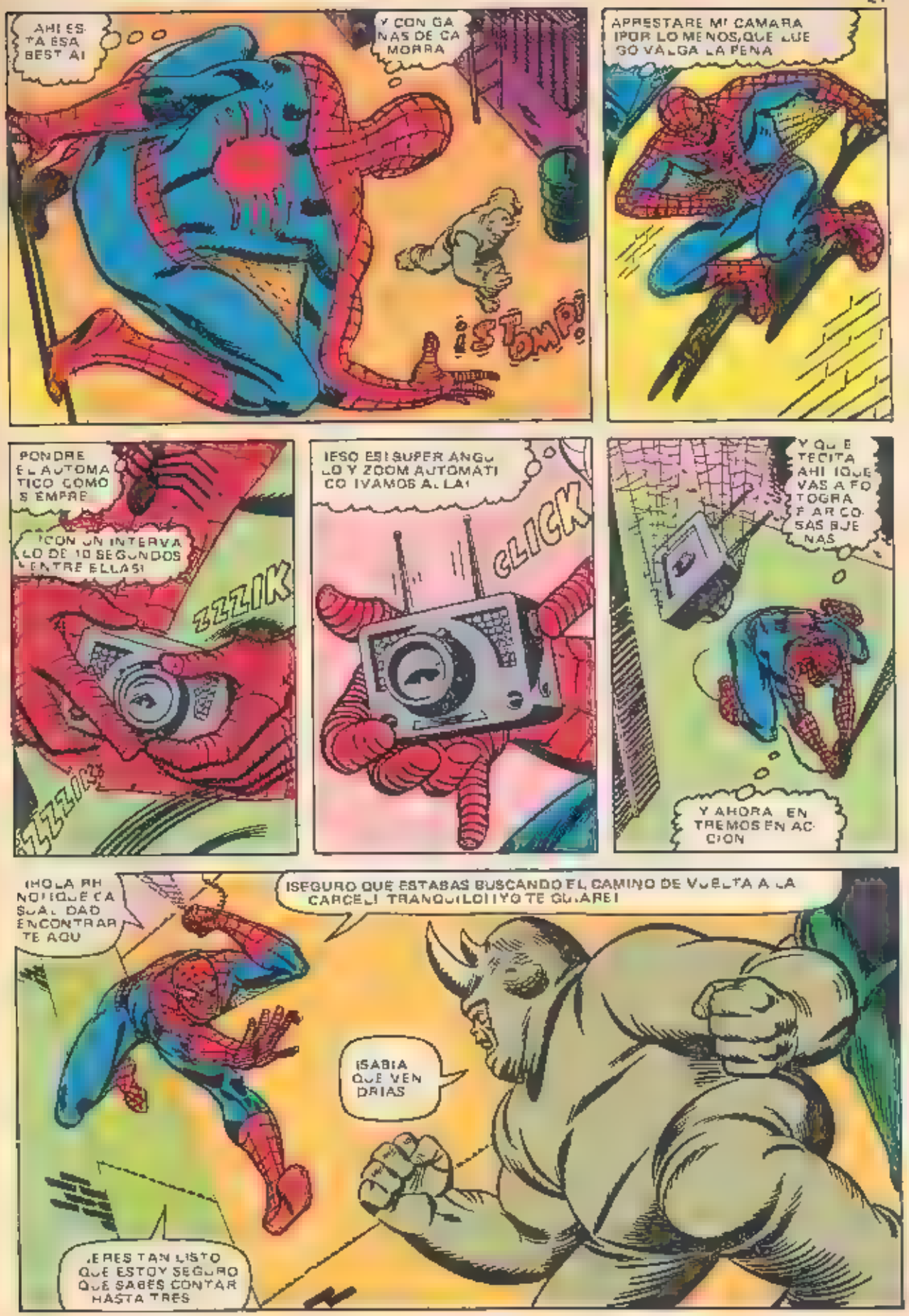
AHI ESTA ESA BESTIA!
Y CON GANAS DE CAMORRA
¡STOMP!
APRESTARE MI CAMARA ¡POR LO MENOS, QUE LUEGO VALGA LA PENA
PONDRE EL AUTOMATICO COMO SIEMPRE
¡CON UN INTERVALO DE 10 SEGUNDOS ENTRE ELLAS!
ZZZIK
ZZZIK
¡ESO ES! ¡SUPER ANGULO Y ZOOM AUTOMATICO! ¡VAMOS ALLA!
CLICK
Y QUE TECITA AHI ¡QUE VAS A FOTOGRAFIAR COSAS BUENAS
Y AHORA EN TREMOS EN ACCION
¡HOLA RHINO! ¡QUE CASUALIDAD ENCONTRARTE AQUI
¡SEGURO QUE ESTABAS BUSCANDO EL CAMINO DE VUELTA A LA CARCEL! ¡TRANQUILO! ¡YO TE GUIARE!
¡SABIA QUE VENDRIAS
¡ERES TAN LISTO QUE ESTOY SEGURO QUE SABES CONTAR HASTA TRES

BUENO. EMPECEMOS EN EL MISMO SITIO EN QUE DEJAMOS NUESTRO PRIMER ENCUENTRO ¿EH?
QUE DATE AHI!
¿CRES COGERME DESPREVENIDO?
ESA ERA MI INTENCION
¡UNNHHHH!
DEMONIOS ¡ESTA DURO COMO UNA PIEDRA, EL TIO!
¡THOK!
HE DE DAR UNA PIRUETA PARA ATERRIZAR FUERA DE SU ALCANCE
LA ULTIMA VEZ PUDISTE CANSARME CON TUS TRUCOS SPIDERMAN ¡PERO AHORA SERA DIFERENTE!
YA SE COMO DERROTARTE!
¡OJALA SIGA HABLANDO UNOS SEGUNDOS MAS HASTA QUE DEJE DE VER LAS ESTRELLAS
HAS DE SER MAS CAUTO, SPIDEY. SI NO ESTE BRUTO TE OPRIMIRA COMO A UN LIMON
¡Y AHORA ACABARE CONTIGO COMO DEBI HACERLO LA OTRA VEZ
¡STOMP!
A QUE NO!
¿TE DAS CUENTA QUE ESQUIVA TENGO?
PESE A TU PODER ¡NO PUEDES CAMBIAR DE DIRECCION CON RAPIDEZ SUFICIENTE
ESPERO QUE YO SI...
¡BTAMM!

SE LEVANTA DE NUEVO!
NO SE SI HABRA MANERA DE VENCERLE PERO SEGURO QUE NO SERA MACHACANDOLE EL COCO

NO IMPORTA LAS VECES QUE LOGRES ESQUIVARME
SOLO HE DE DARTE UNA VEZ Y ESE SERA EL FIN DE SPIDERMAN!

FANG!
NO ENTIENDO POR QUE TODOS SE EMPEÑAN EN ACABAR CONMIGO..
..¡YO QUE CREIA SER UN HEROE SIMPATICO TE Y LE GAL!
PERO TOMA PARA QUE NO SIENTAS FRIO EN ESTE FEBRERO!

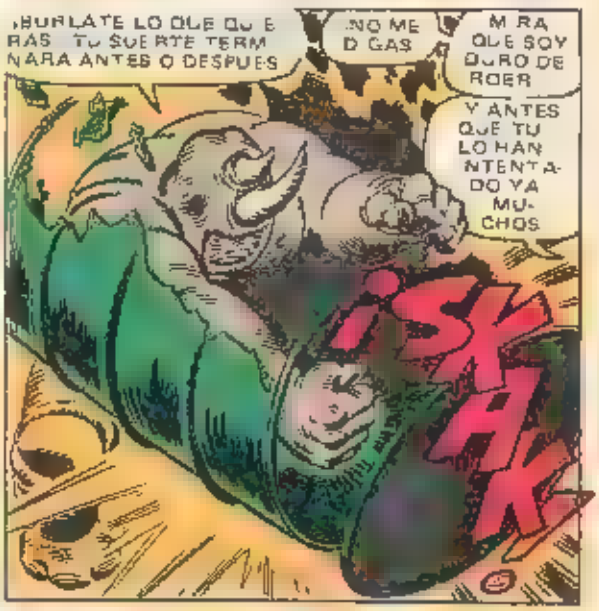
¡BURLATE LO QUE QUIERAS TU SUERTE TERMINARA ANTES O DESPUES
NO ME DIGAS
MIRA QUE SOY DURO DE ROER
Y ANTES QUE TU LO HAN INTENTADO YA MUCHOS
¡SKAK!

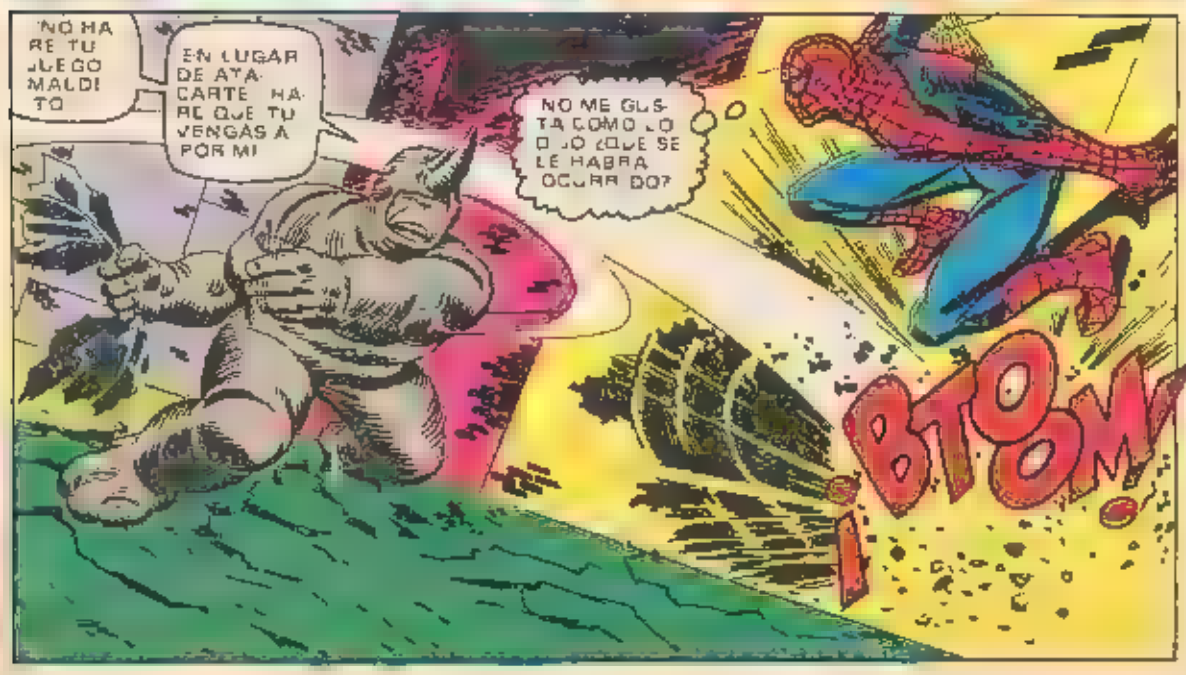
NO HARE TU JUEGO MALDITO
EN LUGAR DE ATACARTE HARE QUE TU VENGAS A POR MI
NO ME GUSTA COMO LO HUELE ¿QUE SE LE HABRA OCURRIDO?
BTOM!

¡DERRIBA EL TABIQUE QUE SEPARA ESTE CA LLE DE LA CALLE PRINC PAL
¡BAM!
LO QUE SI ERES ES EL TIO MAS RU DOSO QUE HE VIS TO OYE
¡STOMP!
¡CREO SA BER LO QUE SE PROPONE!
ESA CALLE ES EXACTAMENTE LO QUE NECESITA
POR QUE ES TA RE PLE A DE PU BLICO
Y EL SE PRO PONE ATACAR LO
ES COMO SI LAS BALAS FUERAN DE CORCHO
¡CRACK!
¡TENIA RA ZON ME OBLI GA A TRATAR DE PARAR LO
LAMENTO QUE LO HAYA CONSEGUI DO
CORRA MOS ¡SE DI RIGE HACIA AQUI!
¡CRACK!
HAN DE RETROCE DER AN TES DE QUE EL RHINO SLAS PISO TEE
¡STOMP! ¡STOMP!
BUENO ¡HABRE MOS DE ACTUAR POR LA BRAVA
EN EL CENTRO DE LA MULTITUD ATERROR ZADA ENCONTRAMOS A...
¡SPIDERMAN ¡PETER PARKER QUERIA FOTO GRA FIAR TE!
¡ERES EL MEJOR, SPIDEY!
MIRADI ¡SAL TA A LA CA BEZA DE RHI NO!
OJALA RE GRESE PE TER ¡SI NO SE PIERDE ESTO!
¡VUESTRAS ARMAS NO SIRVEN DE NADA! ¡MAS VALE QUE DESPEJEIS ESTO!
VUESTRO SEGU RO SERVIDOR SPIDEY TRATARA DE ENTRETENER A ESTE TORPE PA QUIDERMO
¡THWIP!

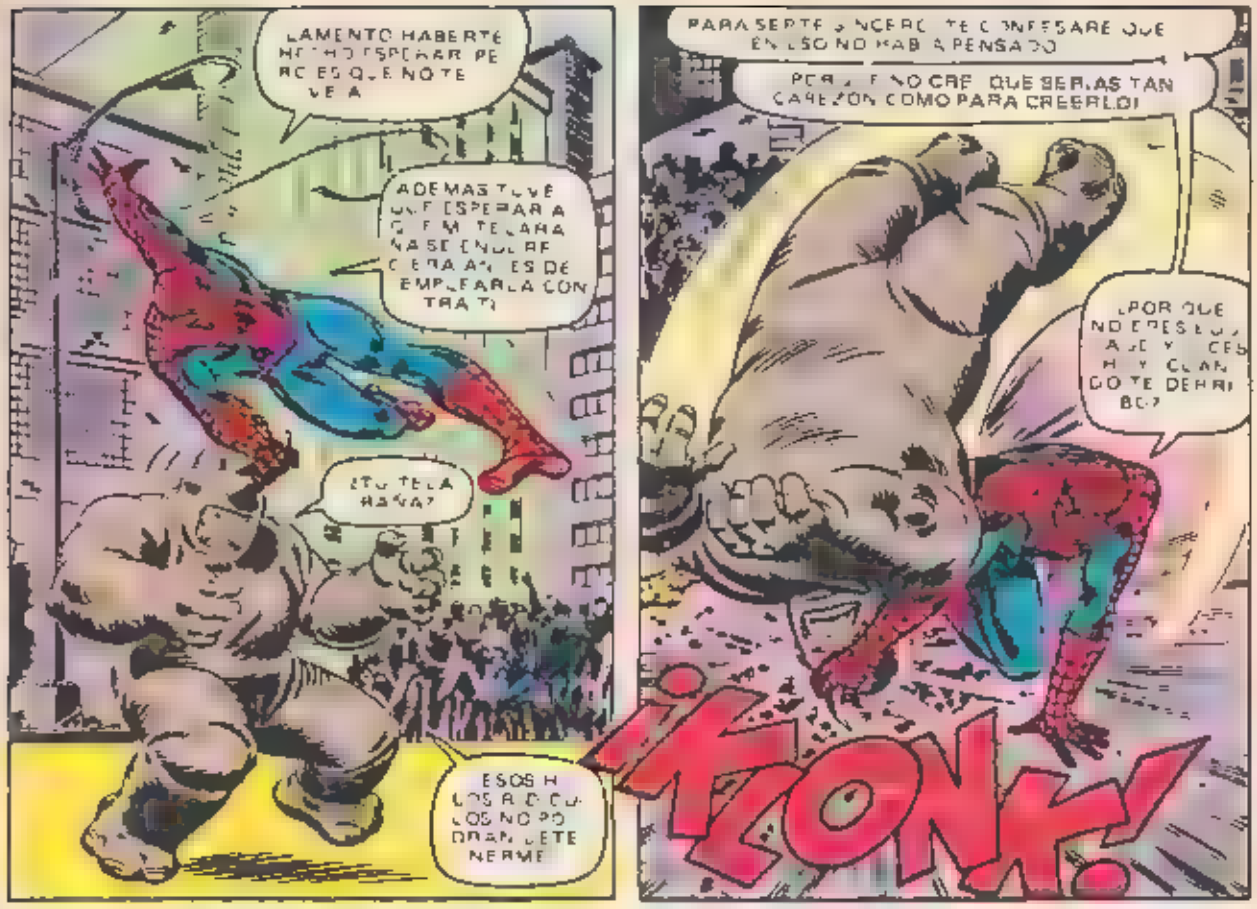
LAMENTO HABERTE HECHO ESPERAR PERO ES QUE NO TE VEÍA
ADEMÁS TUVE QUE ESPERAR A QUE ME TRAJERAN ESE ENORME CERRADURA DE LOS QUE EMPLEARÍA CON TRATOS
¿TU TELA RASA?
ESOS HUESOS DE CUERPOS NO PODRÁN DETENERME
PARA SER TAN INCAPAZ TE CONFESARÉ QUE ESO NO HABÍA PENSADO
PERO ¿NO CREÍ QUE SERÍAS TAN CABEZÓN COMO PARA CREERLO!
¿POR QUÉ NO DEJAS DE HABLAR Y CELEBRAS HOY CLAMOROSO DERRIBO?
¡KONK!

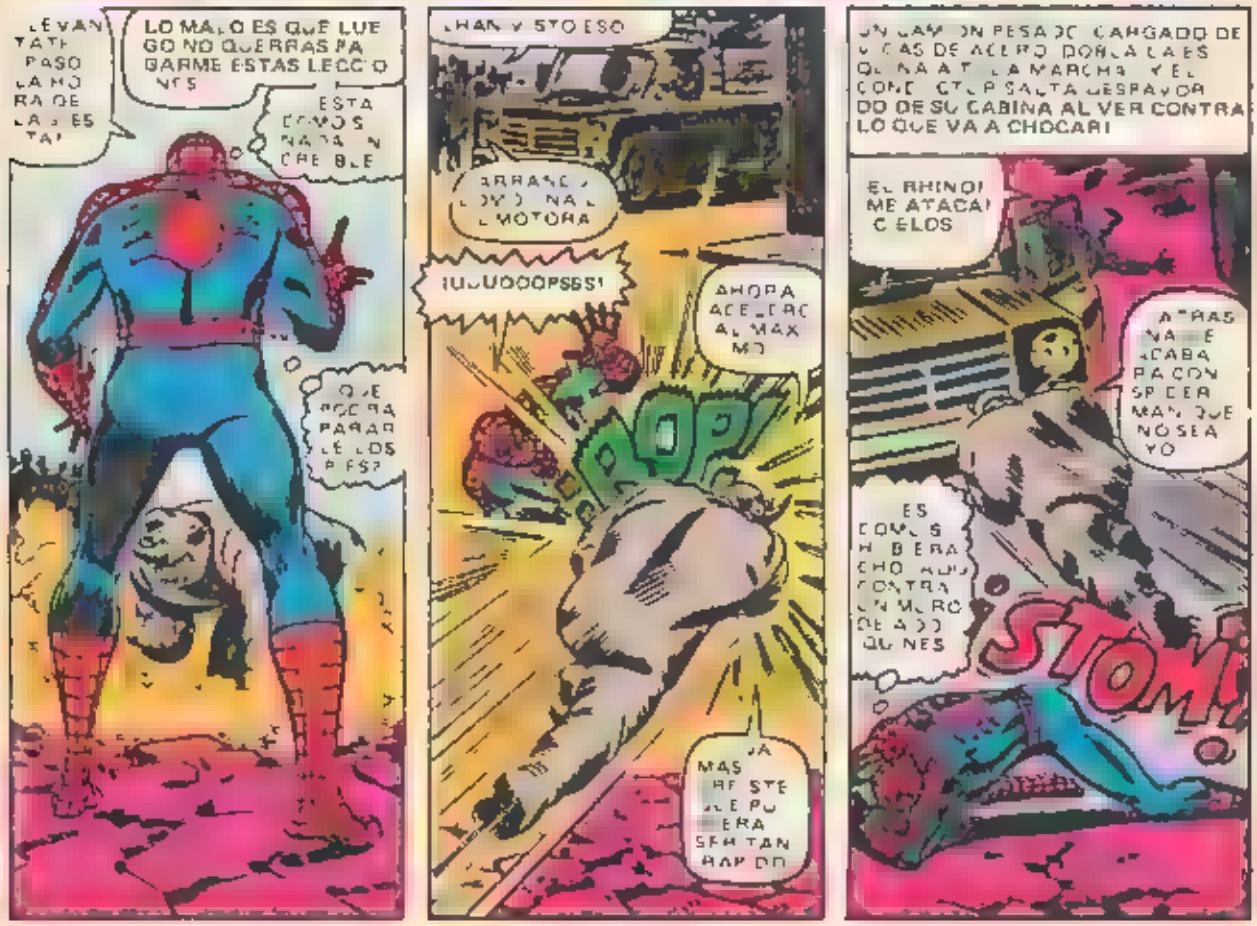
LEVANTATE PASO LA HORRORE LAS ESTATUAS
LO MALO ES QUE LUEGO NO QUERRÁS PAGARME ESTAS LECCIONES
ESTA COMOSNADA INCREÍBLE
¿QUÉ ROCA PARA DE LOS PIES?
¡HAN VISTO ESO
ARRANCÓ CON LA MOTORA
¡UUUOOOPSSS!
AHORA ACELERO AL MÁXIMO
¡POP!
¡YA MÁS DE STE CUERPO ERA SER TAN RAPIDO
UN CAMIÓN PESADO CARGADO DE VIGAS DE ACERO DORMILÓN QUE NADA TIENE LA MARCHA Y EL CONDUCTOR SALTA DESPAVORIDO DE SU CABINA AL VER CONTRA LO QUE VA A CHOCAR!
EL RHINO! ME ATACA! CELOS
ATRÁS NADIE ACABARÁ CONSPERMAN QUE NO SEA YO
ES COMO SI HUBIERA CHOCADO CONTRA UN MURO DE ADOQUINES
¡STOM!

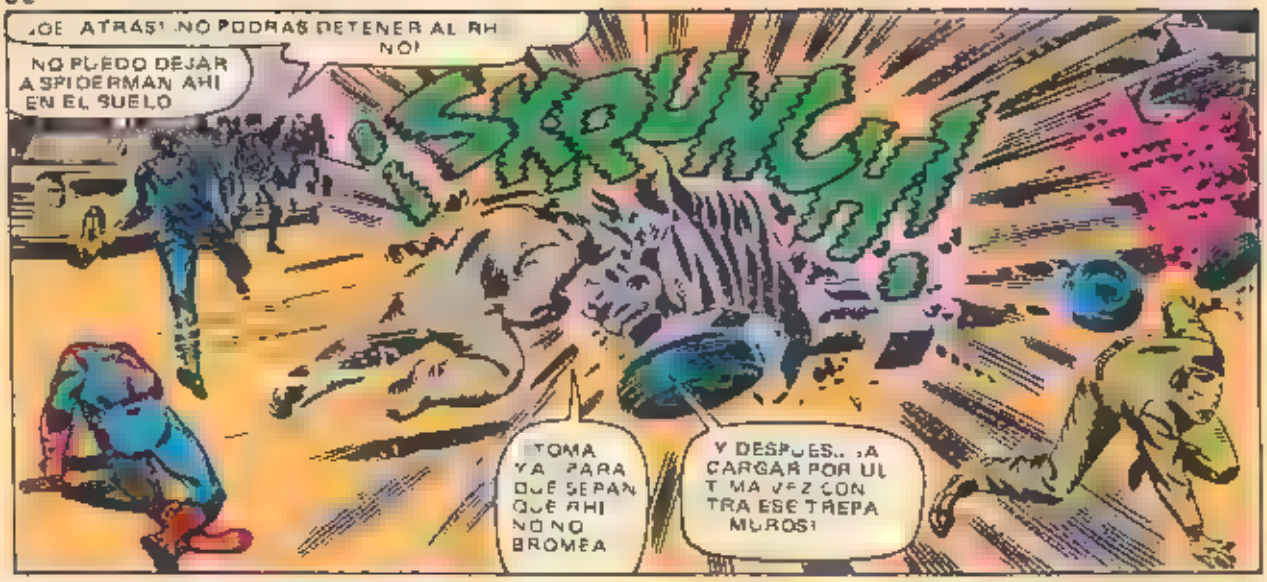

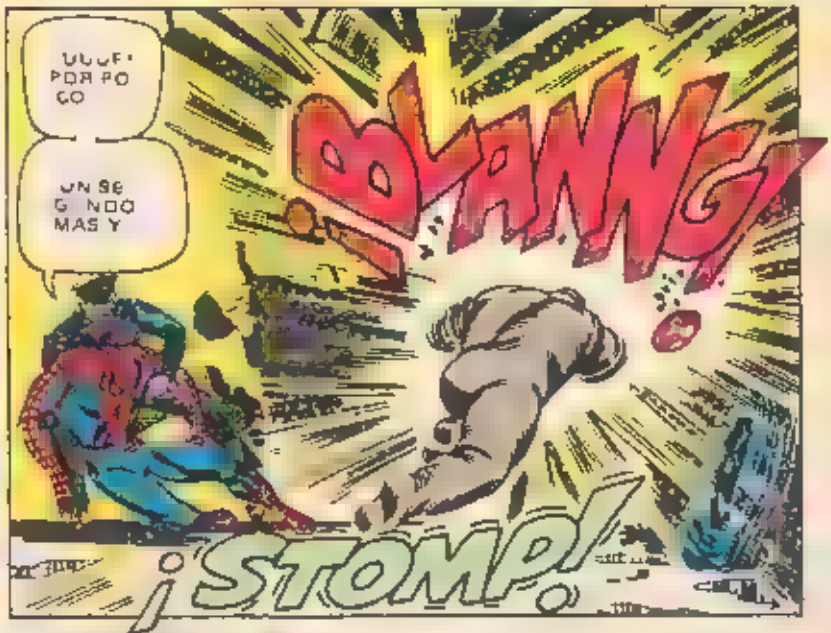

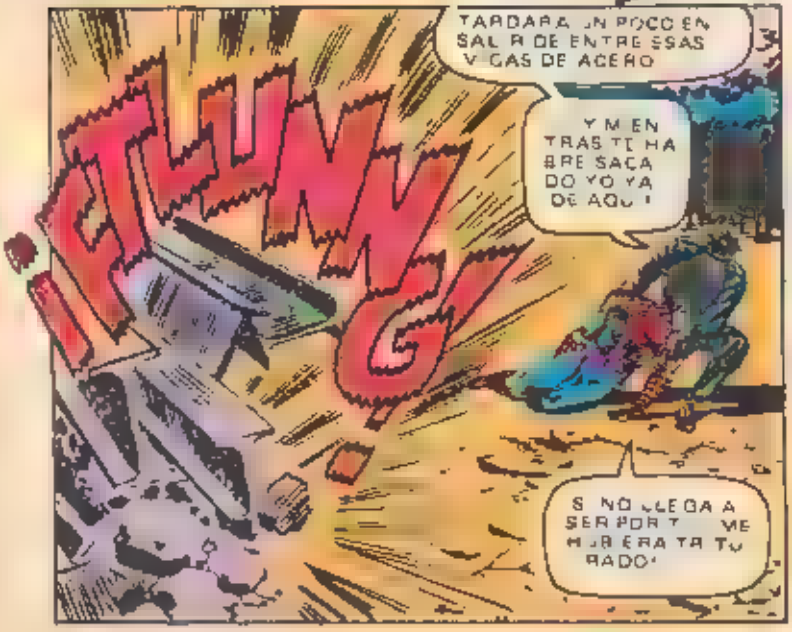

PERO EL ESTROPICIO HA SIDO TAN GRANDE Y LAS NUBES DE POLVO TAN ESPESAS, QUE EL RHINO MIOPE COMO ES, SE CREE QUE...

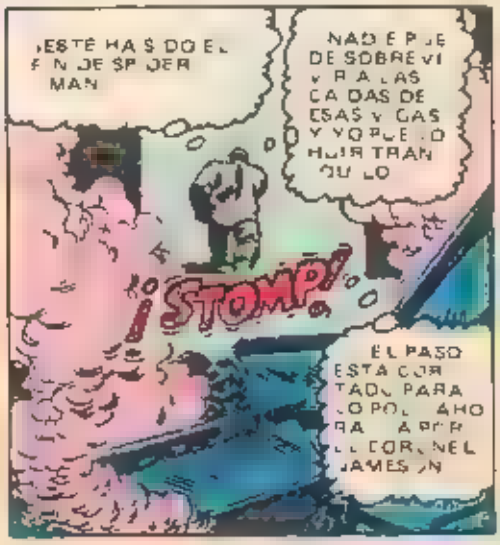

TE METISTE EN UNA BUENA ¿ESTAS MEJOR AHORA?
CREO QUE SI GRACIAS A T

BUENO, TAMPOCO HAY QUE EXAGERAR
¡NOSOTROS SOLO CUMPLIMOS CON NUESTRA OBLIGACION!
MUCHAS VECES LA GENTE DEBERIA CONFIAR MAS EN LA POLICIA...
BUENO. SERA MEJOR QUE PONGAMOS ORDEN POR AQU

MAS TARDE
¡JAJI! A PARTIR DE HOY SERE UN FAN DE LA POLI!
¡QUE HISTORIA! SPIDER MAN SALVADO POR UN POLI!
¡A JAME SON LE DA ALGO!

POR LO MENOS, ESTA VEZ NO OLVIDE MI CAMARA
LAS FOTOS NO SERAN DE PROPAGANDA PARA SPIDEY ¡PERO SE VENDERAN!
A LO MEJOR HAY UNA DE COMO EL POLI ME SALVO Y TODO
¡HEY! ¡LA CAMARA SE ESTA CAYENDO!

OH NO!
¡COLGO DEMASIADO TIEMPO!
MI TELARAÑA YA NO LA AGUANTA MAS

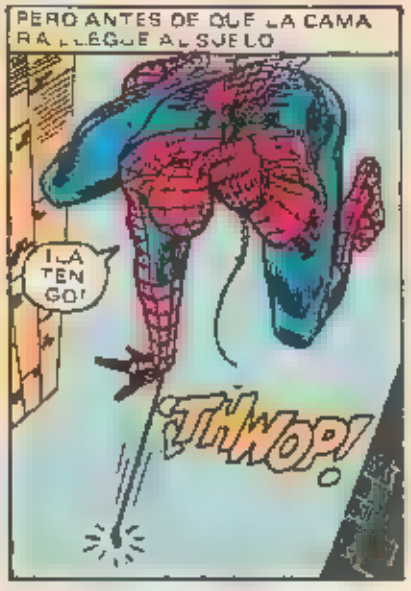
PERO ANTES DE QUE LA CAMARA LLEGUE AL SUELO
¡LA TENGO!
¡THWOP!

QUE DIA ¡PROBLEMAS Y PROBLEMAS!
¡HUBIERA SIDO HORRIBLE! SI SE ROMPE, HUBIERA TENIDO QUE COMPRARME OTRA.

PERO UNA COSA SI QUE ES POSITIVA.
...¡CREO QUE YA SE COMO VENCER AL RHINO LA PROXIMA VEZ!
Y SPIDEY SU SEGURO SERVIDOR HASTA QUE ESE ENCUENTRO SEA PRONTO.

SERA MEJOR QUE ME APRESURE PARA REUNIRME CON MARY
HEY, UN TROZO DE LA PIEL DEL RHINO
MUY INTERESANTE

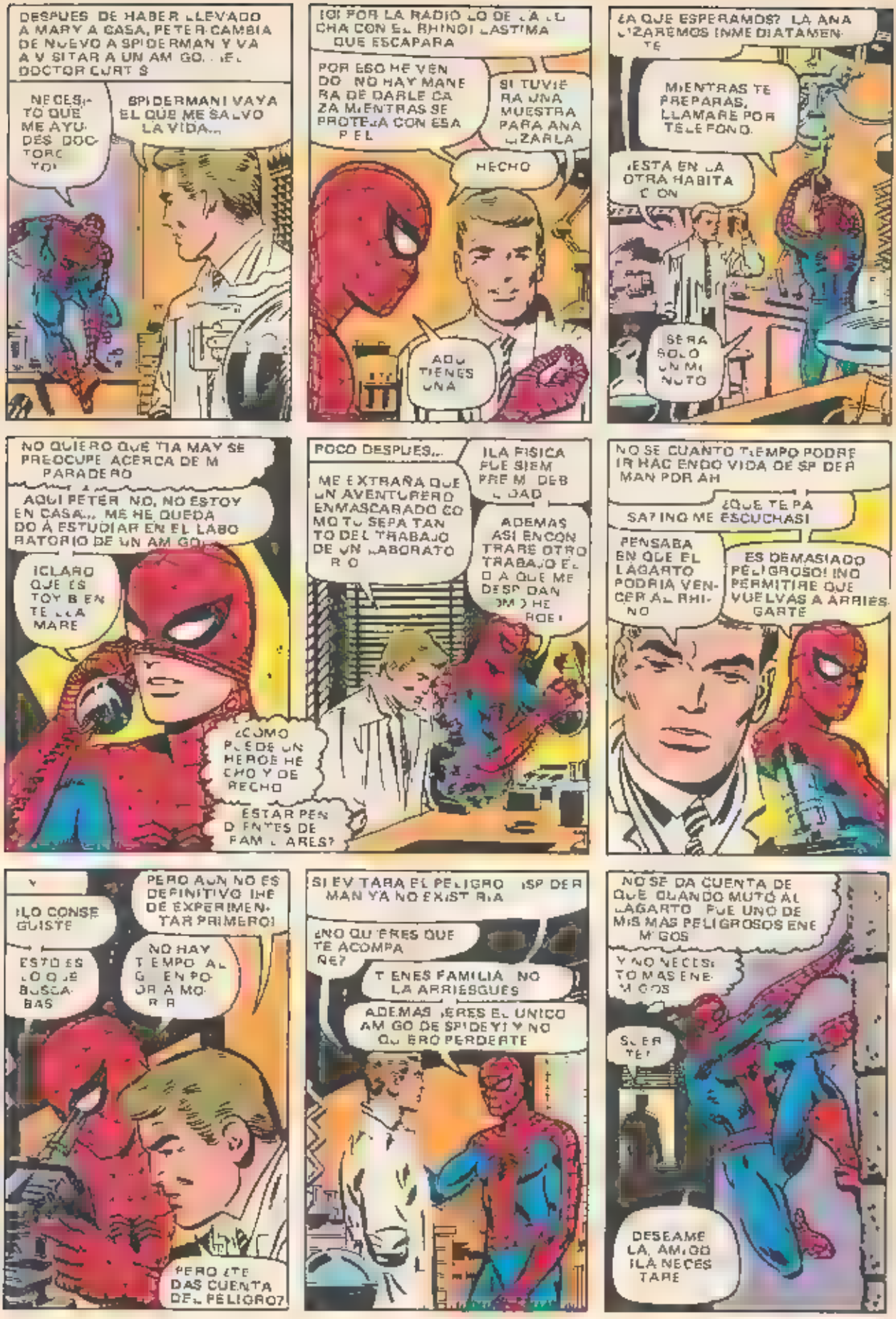
DESPUES DE HABER LLEVADO A MARY A CASA, PETER CAMBIA DE NUEVO A SPIDERMAN Y VA A VISITAR A UN AMIGO... EL DOCTOR CURTIS
NECESITO QUE ME AYUDES DOCTOR TOI
SPIDERMAN! VAYA EL QUE ME SALVO LA VIDA...
¡¡¡POR LA RADIO LO DE LA LUCHA CON EL RHINO! LASTIMA QUE ESCAPARA
POR ESO HE VENIDO NO HAY MANERA DE DARLE CAZA MIENTRAS SE PROTEJA CON ESA PIEL
SI TUVIERA UNA MUESTRA PARA ANALIZARLA
HECHO
AQUI TIENES UNA
¿A QUE ESPERAMOS? LA ANALIZAREMOS INMEDIATAMENTE
MIENTRAS TE PREPARAS, LLAMARE POR TELEFONO.
¡ESTA EN LA OTRA HABITACION
SERA SOLO UN MINUTO
NO QUIERO QUE TIA MAY SE PREOCUPE ACERCA DE MI PARADERO
AQUI PETER NO, NO ESTOY EN CASA... ME HE QUEDADO A ESTUDIAR EN EL LABORATORIO DE UN AMIGO...
¡CLARO QUE ESTOY BIEN TE LLAMARE
¿COMO PUEDE UN HEROE HECHO Y DERECHO
ESTAR PENSANDO EN FAMILIARES?
POCO DESPUES...
ME EXTRAÑA QUE UN AVENTURERO ENMASCARADO COMO TU SEPA TANTO DEL TRABAJO DE UN LABORATORIO
¡¡LA FISICA FUE SIEMPRE MI DEBILIDAD
ADEMAS ASI ENCONTRARE OTRO TRABAJO EL DIA QUE ME DESPIDAN PUES HE RENUNCIADO
NO SE CUANTO TIEMPO PODRE IR HACIENDO VIDA DE SPIDERMAN POR AHI
¿QUE TE PASA? ¿NO ME ESCUCHAS!
PENSABA EN QUE EL LAGARTO PODRIA VENCER AL RHINO
ES DEMASIADO PELIGROSO! NO PERMITIRE QUE VUELVAS A ARRIESGARTE
¡LO CONSEGUISTE
ESTO ES LO QUE BUSCABAS
PERO AUN NO ES DEFINITIVO! HE DE EXPERIMENTAR PRIMERO!
NO HAY TIEMPO AL GUNPOWDER A MORRA
PERO ¿TE DAS CUENTA DEL PELIGRO?
SI EVITARA EL PELIGRO SPIDERMAN YA NO EXISTIRIA
¿NO QUIERES QUE TE ACOMPAÑE?
TIENES FAMILIA NO LA ARRIESGUES
ADEMAS ¡ERES EL UNICO AMIGO DE SPIDEY! Y NO QUIERO PERDERTE
NO SE DA CUENTA DE QUE CUANDO MUTO AL LAGARTO FUE UNO DE MIS MAS PELIGROSOS ENEMIGOS
Y NO NECESITO MAS ENEMIGOS
SUERTE!
DESEAME LA, AMIGO ¡LA NECESITARE

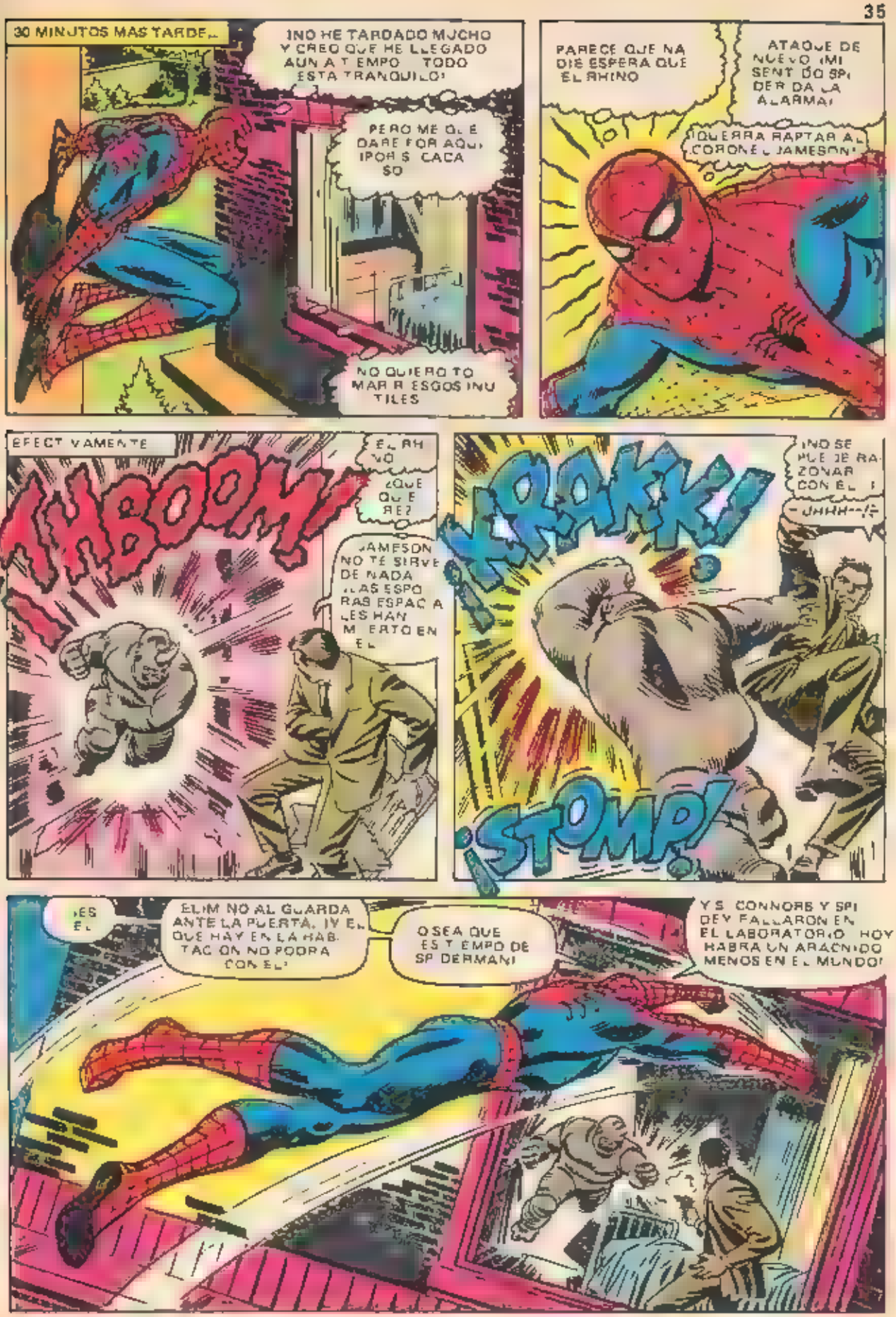
30 MINUTOS MAS TARDE...
¡NO HE TARDADO MUCHO Y CREO QUE HE LLEGADO AUN A TIEMPO TODO ESTA TRANQUILO!
PERO ME QUEDARE POR AQUI ¡POR SI CACASO
NO QUIERO TOMAR RIESGOS INUTILES
PARECE QUE NADIE ESPERA QUE EL RHINO
ATAQUE DE NUEVO ¡MI SENTIDO SPIDER DA LA ALARMA!
¡QUIERRA RAPTAR AL CORONEL JAMESON!
EFECTIVAMENTE
¡BOOM!
EL RHINO
¿QUE QUIERE?
¿JAMESON NO TE SIRVE DE NADA ¿LAS ESPORAS ESPACIALES HAN MUERTO EN EL
¡RAKK!
¡NO SE PUEDE RAZONAR CON EL!
- UHHH--!÷
¡STOMP!
¡ES EL
ELIM NO AL GUARDA ANTE LA PUERTA, Y EL QUE HAY EN LA HABITACION NO PODRA CON EL!
O SEA QUE ESTE TIEMPO DE SPIDERMAN!
Y SI CONNORS Y SPIDEY FALLARON EN EL LABORATORIO HOY HABRA UN ARACNIDO MENOS EN EL MUNDO!

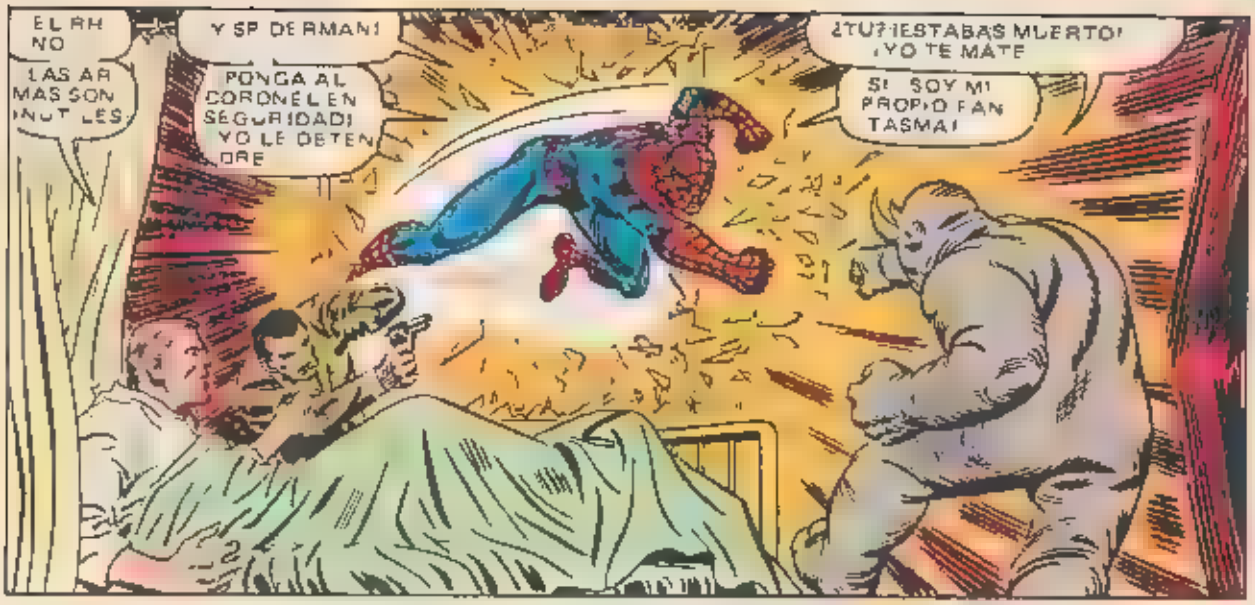
EL RHINO
LAS ARMAS SON ¡NUTILES!
Y SP DERMAN!
PONGA AL CORONEL EN SEGURIDAD! YO LE DETENDRE
¿TU? ¡ESTABAS MUERTO! ¡YO TE MATE
SI SOY MI PROPIO FANTASMA!

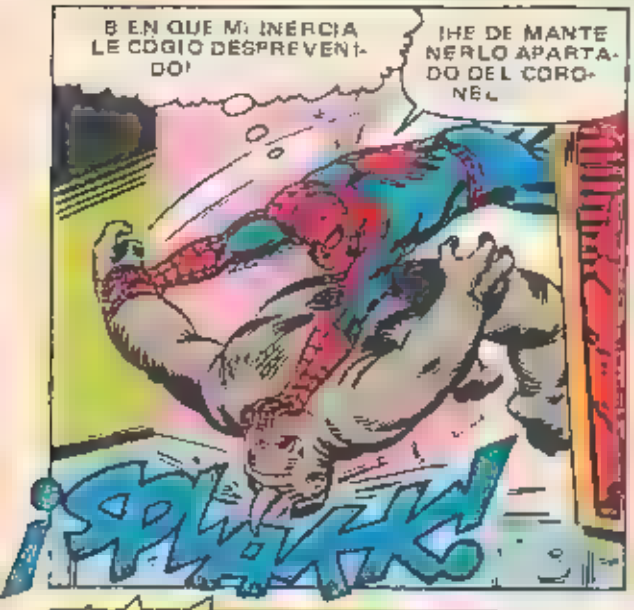
BIEN QUE MI INERCIA LE COGIO DESPREVENIDO!
¡HE DE MANTENERLO APARTADO DEL CORONEL
¡SPLAWK!

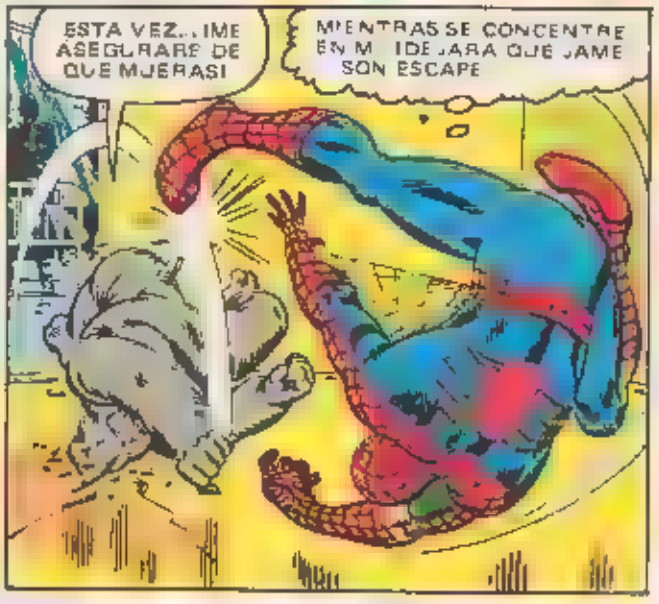
ESTA VEZ... ¡ME ASEGURARE DE QUE MUERAS!
MIENTRAS SE CONCENTRE EN MI IDEJARA QUE JAMES SON ESCAPE

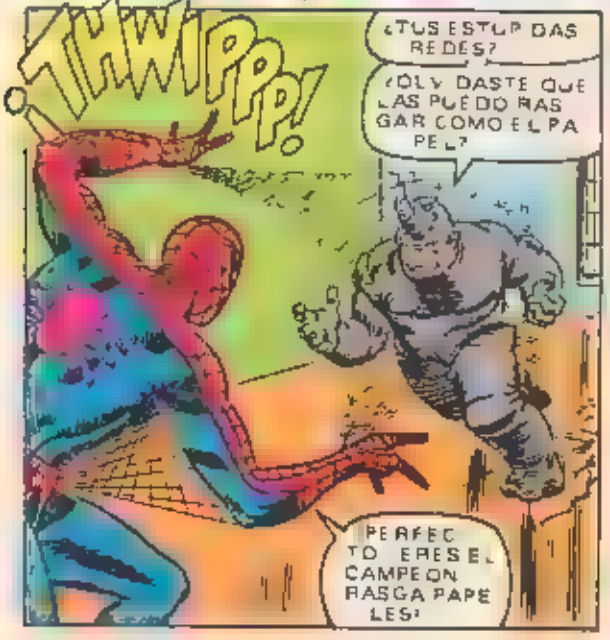
¡THWIPPP!
¿TUS ESTUPIDAS REDES?
¿OLVIDASTE QUE LAS PUEDO RASGAR COMO EL PAPEL?
PERFECTO ERES EL CAMPEON RASGAPAPELES!

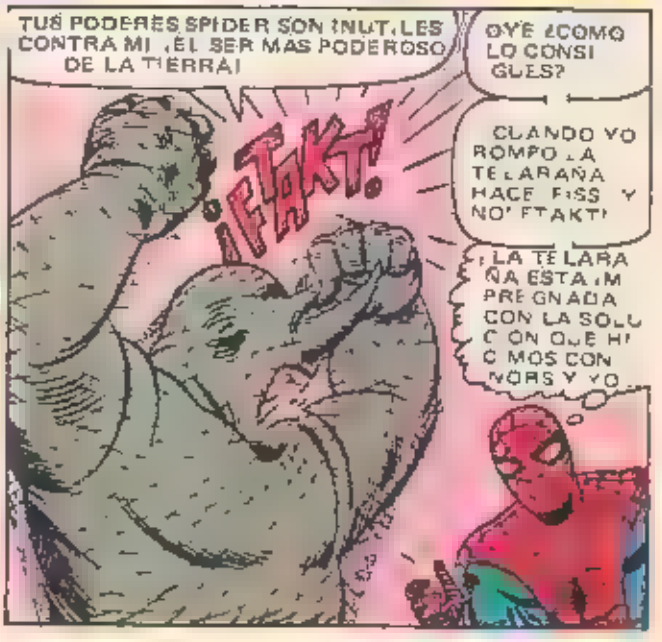
TUS PODERES SPIDER SON ¡NUTILES CONTRA MI ¡EL SER MAS PODEROSO DE LA TIERRA!
¡FAKT!
OYE ¿COMO LO CONSIGUES?
CUANDO YO ROMPO LA TELARAÑA HACE ¡SSS Y NO! ¡FAKT!
¡LA TELARAÑA ESTA IMPREGNADA CON LA SOLUCION QUE HICIMOS CONNORS Y YO

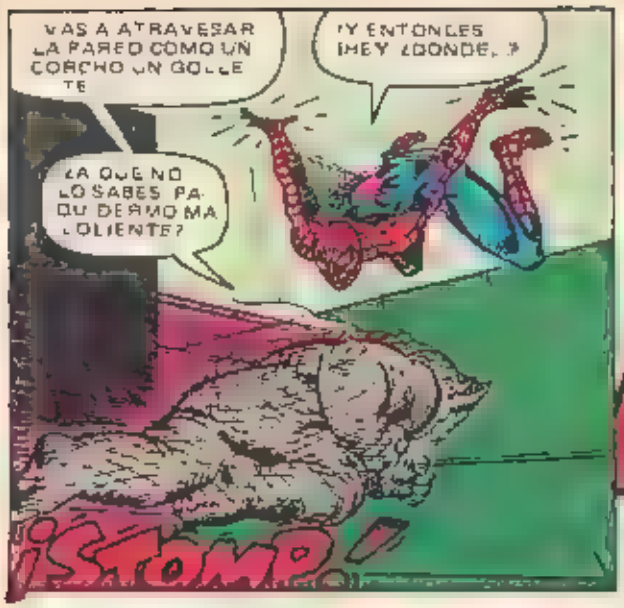
VAS A ATRAVESAR LA PARED COMO UN CORCHO UN GOLPE TE
¡Y ENTONCES ¡HEY ¿DONDE...?
¿A QUE NO LO SABES PA QU DERMOMA OLIENTE?
¡STOMP!

D ME UNA CO SA, CABEZA DE ADOQUIN
¿NO HUBIERA SIDO MAS FAC L SAL R POR LA PUERTA?
¡CRASH!

NO PODRAS ESCU VAR ME S EMPRE TE APLAS TARE AUNQUE ELLO ME LLEVE DIAS!
¡BAJA Y LUCHA, CO BARDE TE ESPERO

¡SAB A QUE ME NV TA R AS
¡UNGH! OTRO GOLPE COMO ESTE Y ME ROM PO LOS NUD LLOS!
BOK

TU TELARAÑA NO PUEDE INMOV L ZARME ¡Y TUS GOLPES NO AFEC TAN A MI PIEL DE R NOCERONTE
¡EL GRAN SP DERMAN, JA! CUANDO TE AGARRE TE APLASTARE COMO A UN GU SANO INFECTO

¿SI RHINO?
PUES DEBERIAS MIRAR TE LA P EL ¿NOTAS AL GO?
¿EH? ¡SE CAL ENTA! ¡QUEMA!
ES TU MALD TA TELARAÑA LA ROMPI ¡PERO SE ADH ERE A MI!
SE CALIEN TA MAS Y MAS ¡ME ES TA D SOLVIEN DO LA P EL DE RINOCERON TE
ESE ERA EL OBJETO TIO FEO

SABIA QUE TU PIEL ERA S NTETICA
Y PARECE QUE LO HALLE
EL UN CO PROBLEMA ERA HALLAR ALGO QUE LA D SOLV ERA!
M CUERNO LA P EL SO BRE M CABE ZA DISUEL TOS!
¡TODA LA P EL SE DERRI TE!

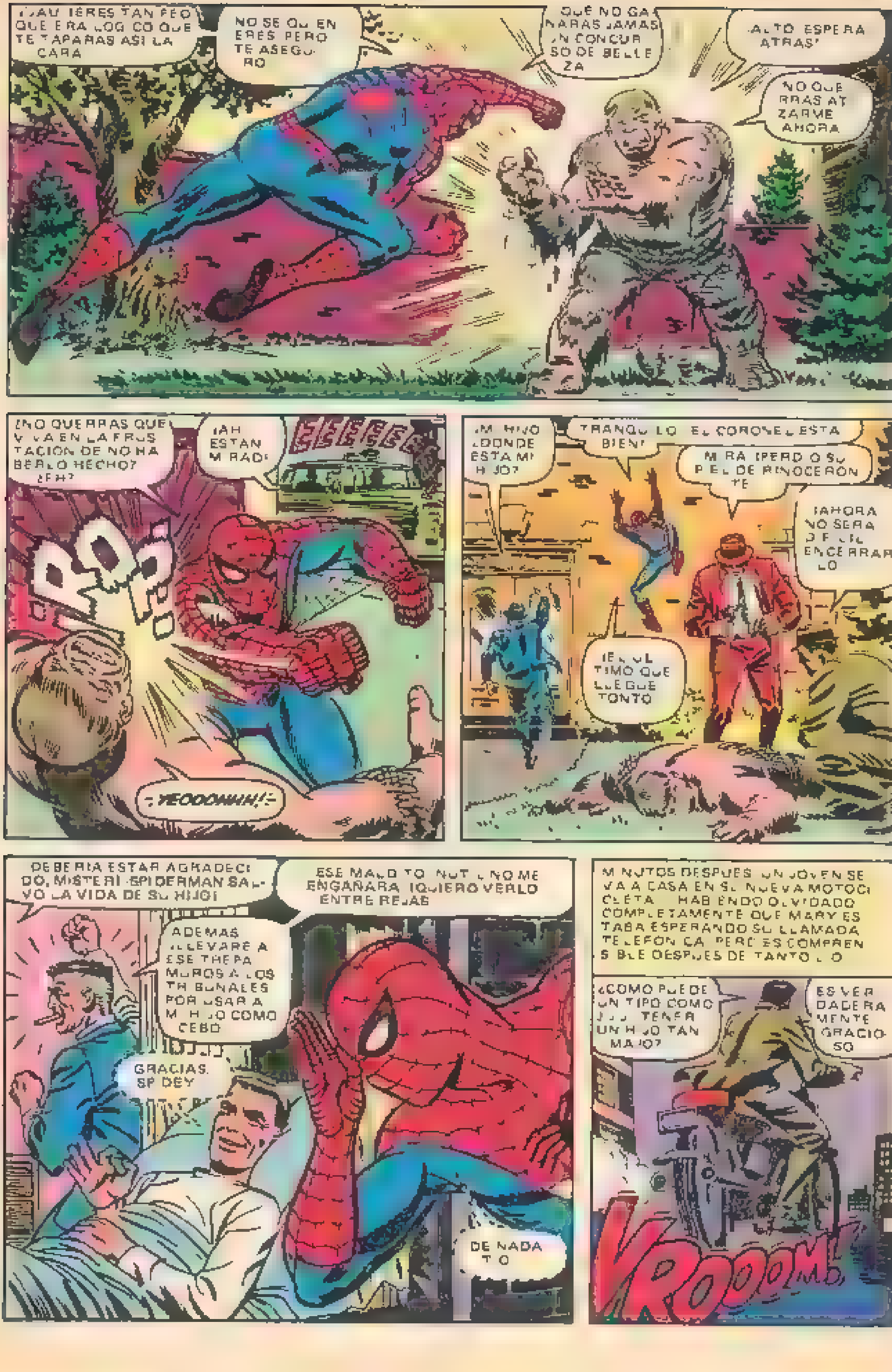
¡JAJ! ¡ERES TAN FEO QUE ERA LOGICO QUE TE TAPARAS ASI LA CARA
NO SE QUIEN ERES PERO TE ASEGURO
QUE NO GANARAS JAMAS UN CONCURSO DE BELLEZA
¡ALTO ESPERA ATRAS!
NO QUERRAS ATIZARME AHORA
¿NO QUERRAS QUE VIVA EN LA FRUSTACION DE NO HABERLO HECHO? ¿EH?
¡AH ESTAN MIRAD!
¡YEOOOWWW!
¡MI HIJO ¿DONDE ESTA MI HIJO?
TRANQUILO EL CORONEL ESTA BIEN!
MIRA ¡PERDIO SU PIEL DE RINOCERONTE
¡AHORA NO SERA DIFICIL ENCERRARLO
¡ES EL ULTIMO QUE LLEGUE TONTO
DEBERIA ESTAR AGRADECIDO, MISTER! SPIDERMAN SALVO LA VIDA DE SU HIJO!
ESE MALDITO NO ME ENGAÑARA ¡QUIERO VERLO ENTRE REJAS
ADEMAS LLEVARE A ESE THEPA MUROS A LOS TRIBUNALES POR USAR A MI HIJO COMO CEBO
GRACIAS, SPIDEY
DE NADA
MINUTOS DESPUES UN JOVEN SE VA A CASA EN SU NUEVA MOTOCICLETA HABIENDO OLVIDADO COMPLETAMENTE QUE MARY ESTABA ESPERANDO SU LLAMADA TELEFONICA PERO ES COMPRENSIBLE DESPUES DE TANTO LIO
¿COMO PUEDE UN TIPO COMO ESE TENER UN HIJO TAN MAJO?
ES VERDADERAMENTE GRACIOSO
VROOOM!

LOS 4 FANTASTICOS

PARECEMOS LOS CENIZOS
EXCEPTO TU ALEGRIA PESE A TU CEGUERA!
NO BEN PARAM
LA CEGUERA NO ES PROBLEMA TU ERES MI VISTA
MENOS MAL
DEBERIA CONTARTE LO QUE PASA AQUI EN VEZ DE LAMENTAR QUE NO ESTEMOS DE HUMOR
¡PERO ESO TE PASA POR ESTAR CON LA COSA!
TIMES SQ
FELIZ AÑO NUEVO
¡BEN NO HABLES AS
ESTOY CONTIGO PORQUE QUIERO
ME IMPORTAS TU Y NO TUS ESTADOS DE ANIMO
COGE UN GLOBO NENA
FELIZ AÑO NUEVO
SON DIVERTIDOS ¿EH?
HUMOR NEGRO UNA FORMA MAS DE RELATIVIZAR EL DOLOR
¿Y QUE HAY DE LOS DEMAS MIEMBROS DE LA SOMBRA CUARTETO? ¿REED RICHARDS, POR EJEMPLO?
REED CUYA ESPOSA HA DESAPARECIDO LLEVANDOSE A SU HIJO
RICHARDS QUE ENMEDIO DE LA ALEGRIA POPULAR ESTA COMO UNA ISLA DE TRISTEZA Y MELANCOLIA

NO TRATES DE ANIMARME MEDUSA
EL AÑO QUE AHORA ACABA NO HA SIDO BUENO PARA MI
42
MES SQ
¡Y EL PROXIMO TAMPOCO VAT C NA NADA BUENO
¿TAN FACILMENTE TE DEJAS ATROPELLAR POR EL INFORTUNIO? EL MAS JOVEN INHUMANO ES MAS MADURO QUE TU
Y TU ERES UNO DE LOS HUMANOS MAS BUENOS
NO TE ABANDONES A LA AUTOCONMISERACION!
¡ELLA TIENE RAZON! ¡HEMOS DE ANIMARNOS JOHNNY
EN UN MINUTO EMPEZARA UN NUEVO AÑO ¡TAL VEZ UNA NUEVA VIDA!
CLARO
ME GUSTARIA SABER QUE SERA UNA VIDA MEJOR
NO PUEDO OLVIDAR A CRYSTAL, PESE A TODO
...¡Y QUE HA PREFERIDO A OTRO!
NUEVO
EL QUE ME HAYA OLVIDADO TAN FACILMENTE ME
AMARGA LA EXISTENCIA
ES CURIOSO ...UN TIPO TAN HORRIBLE COMO YO ¡Y SOY EL UNICO QUE TIENE A SU CHICA CONSIGO
AMARGA IRONIA! ¿NO CREES?
ESO ME HACE VER LO MUY AFORTUNADOS QUE SOMOS TU Y YO
Y QUE YO TENGO EL MEJOR HOMBRE DE LA TIERRA!
SI UNO QUE HORRORIZA A LOS ESPEJOS
AHORA ERES TU EL QUE EMPIEZA CON AUTOCONMISERACIONES TONTO

MIRAD SON CASI LAS DOCE
VIENE EL AÑO NUEVO
UN AÑO FE LIZ
DENTRO DE NADA TENDREMOS EL AÑO DOS MIL
¡LO QUE HA CAMBIADO EL MUNDO
EL MUNDO SIGUE SIN SER PERFECTO
¡PERO NO SE SI NOS GUSTARA QUE LO FUERA HOY
ESTOY DE ACUERDO CONTIGO. REED
¡PERO TU PUEDES SONREIR AUN, MIENTRAS QUE YO...!
PERO EN EL MOMENTO EN QUE JOHNNY HACE ESTE COMENTARIO
UN ESCALOFRIO DE TERROR SACUDE AL GENTIO
¡QUE MIRA A LA ALTURA ATONITO
¡ESA CHICA
¿ELOS ESTA DETENIENDO LA AGUJA DEL RELOJ
¿QUIEN SERA? ¿COMO LOGRO SUBIRSE ALLI ARRIBA?
¡ES INCREIBLE
¡ES THUNDRA!
¡THUNDRA EL MISTERIOSO NUEVO MIEMBRO DEL GRUPO LLAMADO LOS 4 ESTOICOS
THUNDRA CUYA MISION SE REVELARA CUANDO

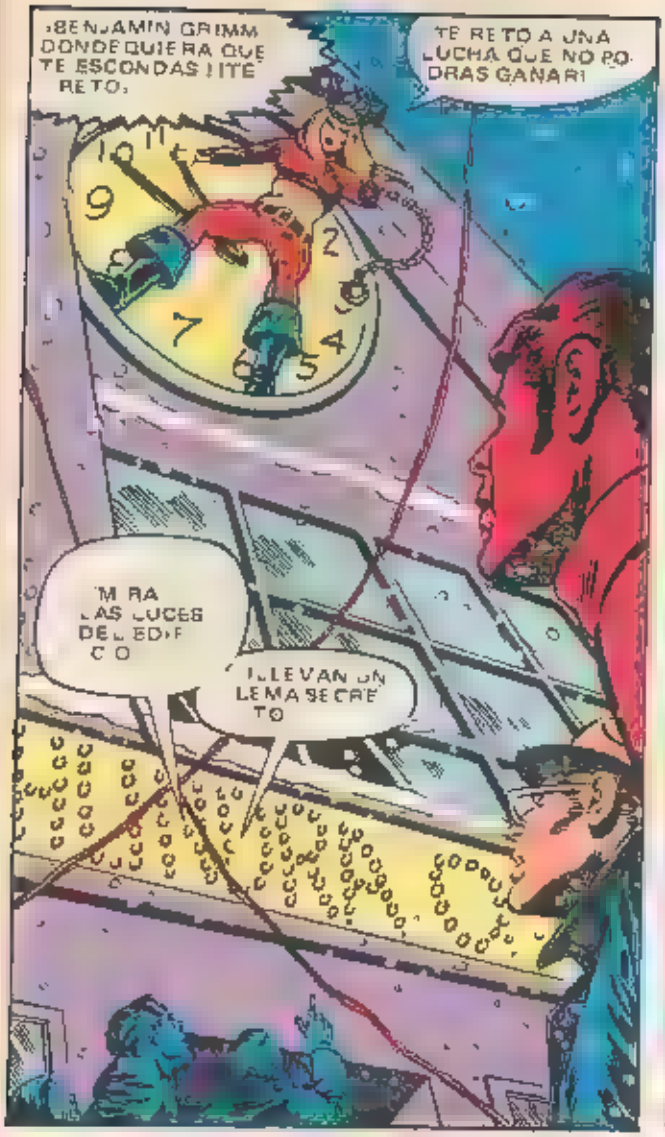
¡BENJAMIN GRIMM DONDEQUIERA QUE TE ESCONDAS ¡TE RETO.
TE RETO A UNA LUCHA QUE NO PODRAS GANAR!
M RA LAS LUCES DEL EDIF CIO
LLEVAN UN LEMA SECRE TO

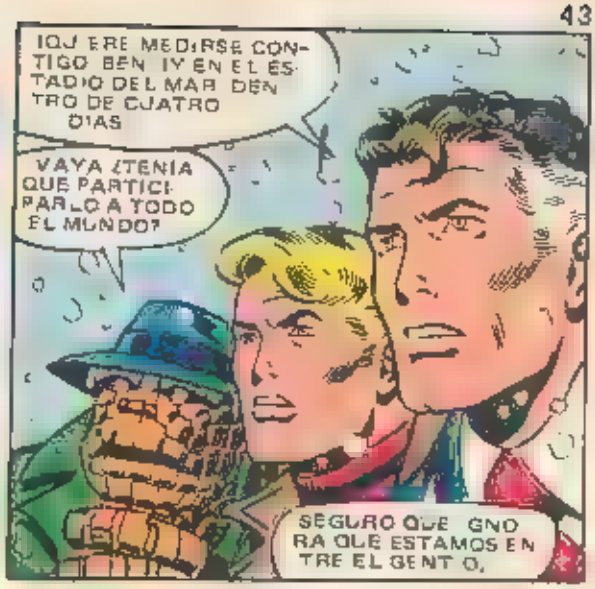
¡QUIERE MEDIRSE CONTIGO BEN !Y EN EL ESTADIO DEL MAR DEN TRO DE CUATRO DIAS
VAYA ¿TENIA QUE PARTICIPARLO A TODO EL MUNDO?
SEGURO QUE GNORA QUE ESTAMOS EN TRE EL GENTIO.

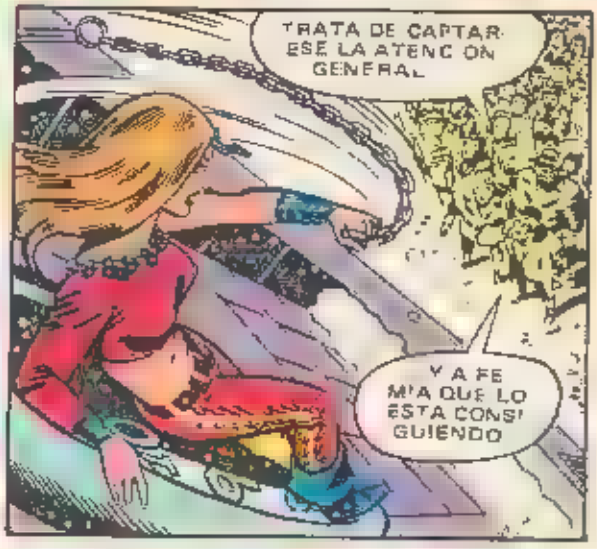
TRATA DE CAPTAR ESE LA ATENCION GENERAL
Y A FE MIA QUE LO ESTA CONSIGUIENDO

ESO TE PARECERA A TI, BOCAZAS.
PERO A M ME PARECE QUE QUIERE DEJARME EN RIDICULO.
¡ A M QUE JA MAS HE PEGADO A UNA MUJER

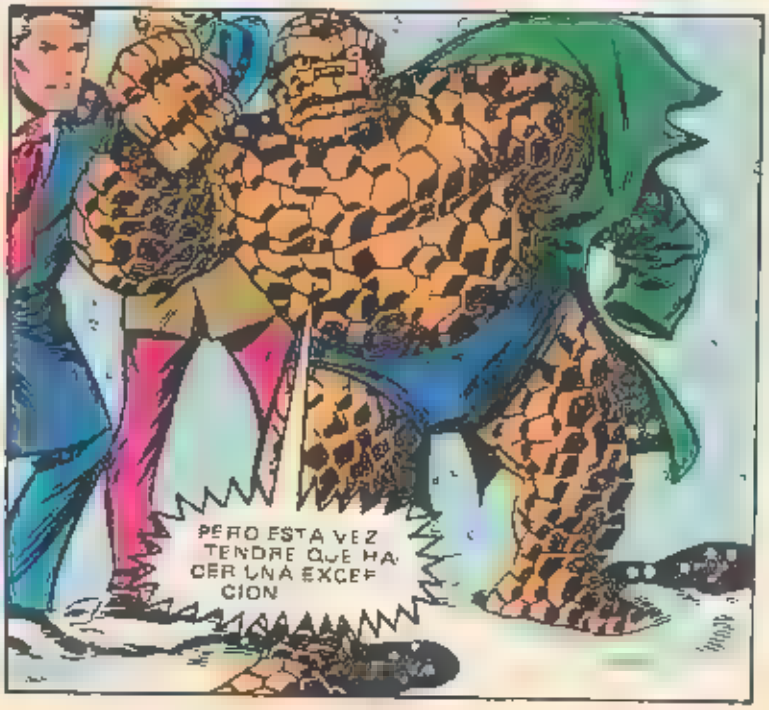
PERO ESTA VEZ TENDRE QUE HACER UNA EXCEPCION

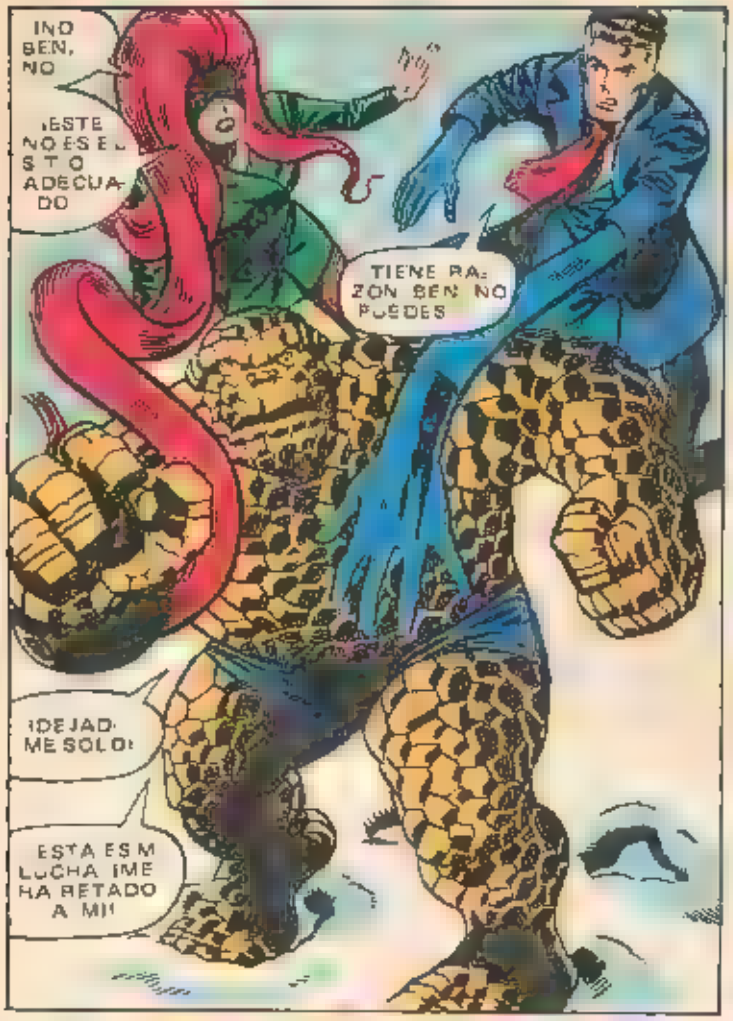
¡NO BEN, NO
¡ESTE NO ES E... S T O ADECUA DO
TIENE RA- ZON BEN NO PUEDES
¡DEJAD- ME SOLO!
ESTA ES M LUCHA ¡ME HA RETADO A MI!

MEJOR TE QUEDAS ATRAS, AJICA!
TENGO LA M- PRES ON QUE AQUISE VA A ARMAR GORDA EN UN INSTAN TE

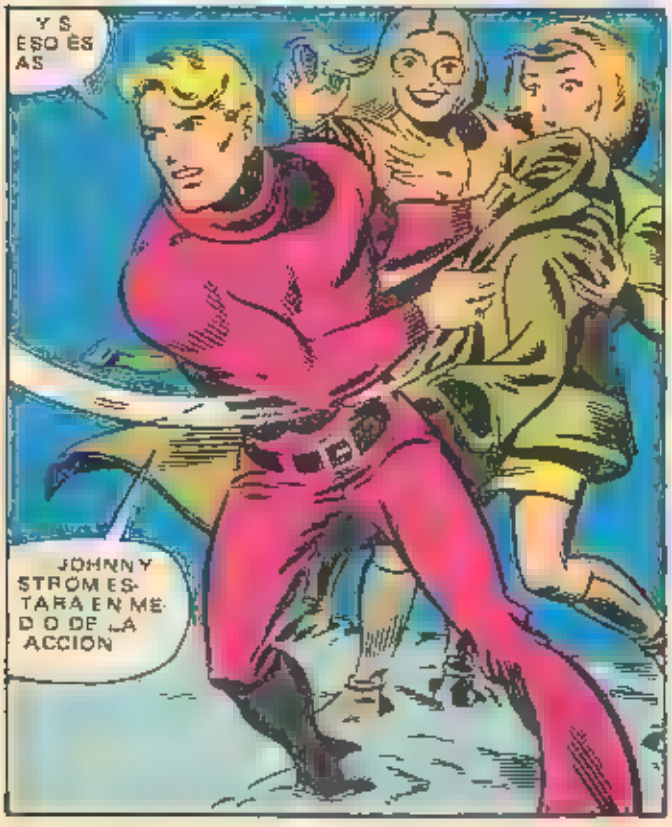
Y S ESO ES AS
JOHNNY STROM ES- TARA EN ME- D O DE LA ACCION

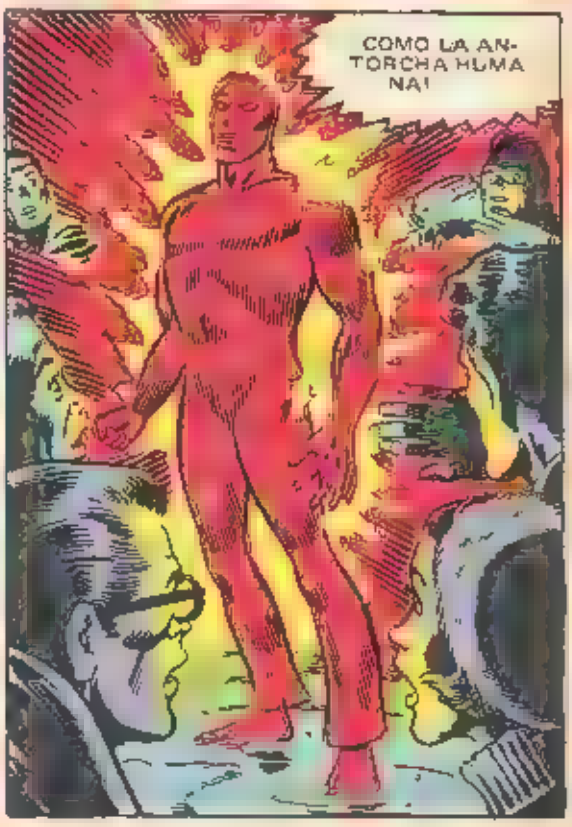
COMO LA AN- TORCHA HUMA NA!

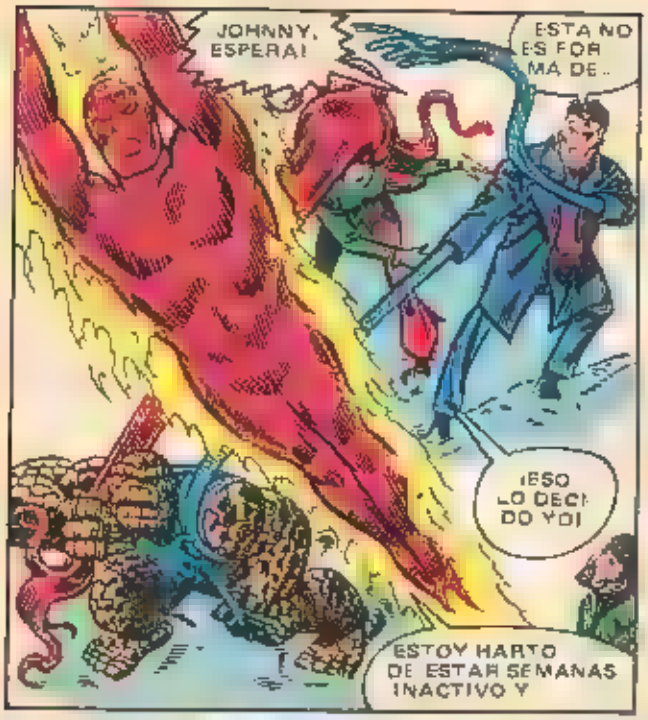
JOHNNY, ESPERA!
ESTA NO ES FORMA DE..
¡ESO LO DECIDO YO!
ESTOY HARTO DE ESTAR SEMANAS INACTIVO Y

¡ESTA OCASION NO LA VOY A DESPERDICIAR!
¿TU?¿EL FLAMIGERO?
SI ESTAS AQUI LA COSA HA DE ESTAR CERCA

OLVIDALO, CHICA
BEN ESTA UN POCO CANSADO PERO ¿TIENES ALGUN PROBLEMA ¡SOY TODO OIDOS!
¡NO TENGO TIEMPO QUE PERDER CON INFANTOS

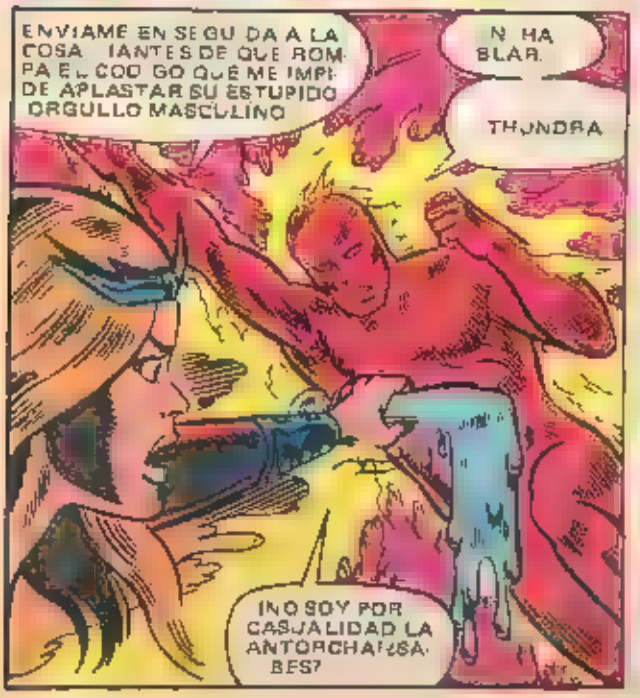
ENVIAME EN SEGUIDA A LA COSA ¡ANTES DE QUE ROMPA EL COCOON QUE ME IMPIDE APLASTAR SU ESTUPIDO ORGULLO MASCULINO
¡NO HABLAR.
¡THUNDRA
¡NO SOY POR CASUALIDAD LA ANTORCHA ¿SABES?

¡PUEDO RECALENTAR MI ORGANISMO HASTA A DIEZ MIL GRADOS
¿TE HAGO UNA DEMOSTRACION?
¿VES COMO TE APLACA LOS HUMOS?
ESO ¡INCREIBLE!

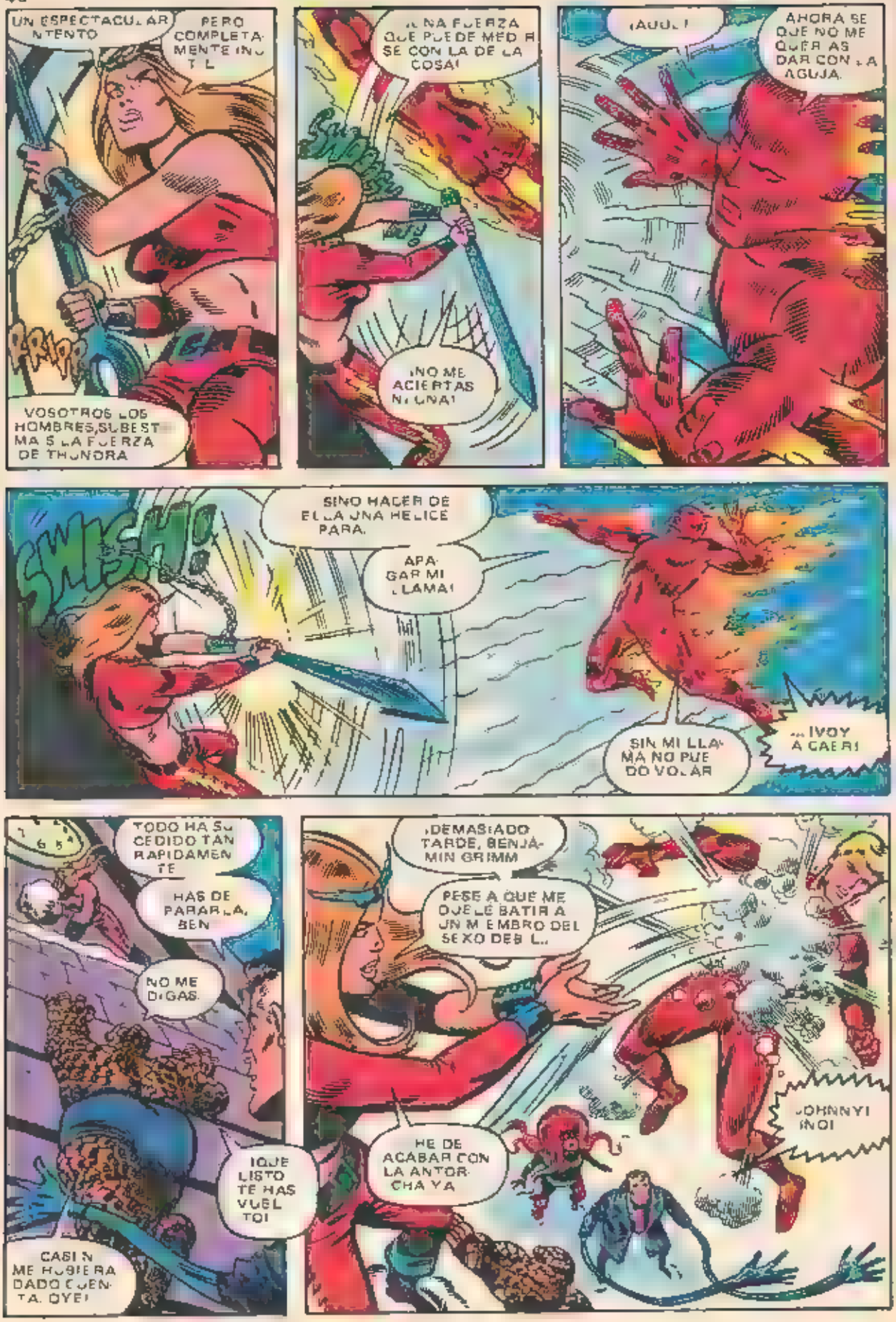
UN ESPECTACULAR INTENTO
PERO COMPLETAMENTE INUTIL
VOSOTROS LOS HOMBRES, SUBESTIMAIS LA FUERZA DE THUNDRA
¡UNA FUERZA QUE PUEDE MEDIRSE CON LA DE LA COSA!
¡NO ME ACIERTAS NI UNA!
¡AUUU!
AHORA SE QUE NO ME QUERÍAS DAR CON LA AGUJA
SINO HACER DE ELLA UNA HELICE PARA...
APAGAR MI LLAMA!
SWISH
SIN MI LLAMA NO PUEDO VOLAR
...¡VOY A CAER!
TODO HA SUCEDIDO TAN RAPIDAMENTE
HAS DE PARARLA, BEN
NO ME DIGAS
¡QUE LISTO TE HAS VUELTO!
CASI NO ME HUBIERA DADO CUENTA. ¡OYE!
¡DEMASIADO TARDE, BENJAMIN GRIMM
PESE A QUE ME DUELE BATIR A UN MIEMBRO DEL SEXO DEBIL...
HE DE ACABAR CON LA ANTORCHA YA
¡JOHNNY! ¡NO!

AÑOS DE EJERCICIO DE REFLEJOS INSTINTIVOS.
¡LLEVAN A REED A LOGRAR LO IMPOSIBLE

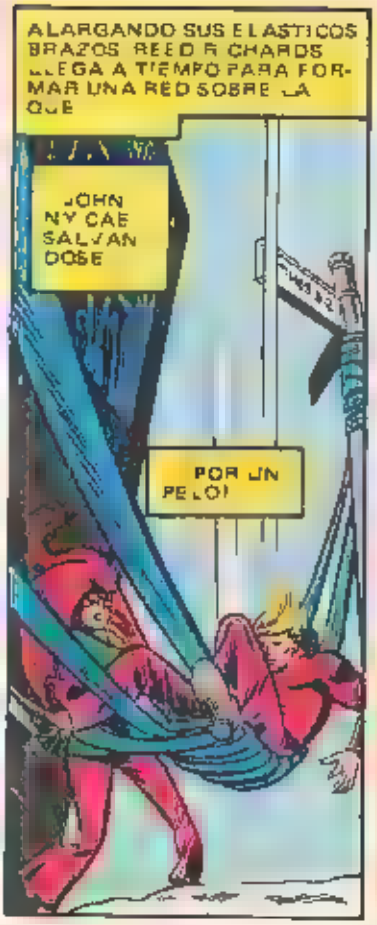
ALARGANDO SUS ELASTICOS BRAZOS REED RICHARDS LLEGA A TIEMPO PARA FORMAR UNA RED SOBRE LA QUE
¡JOHNNY CAE SALVANDOSE
POR UN PELO!

PERO ENTRETANTO...
LO SIENTO, COSA ¡HUBIERA PREFERIDO APLASTARTE A TI!
PERO MIS PLANES ME IMPIDEN HACERLO AHORA EN TRES DIAS NOS VEREMOS LAS CARAS!
¿SI?? Y QUE HARAS SI NO APAREZCO?
¿SI NO ME DA LA GANA?

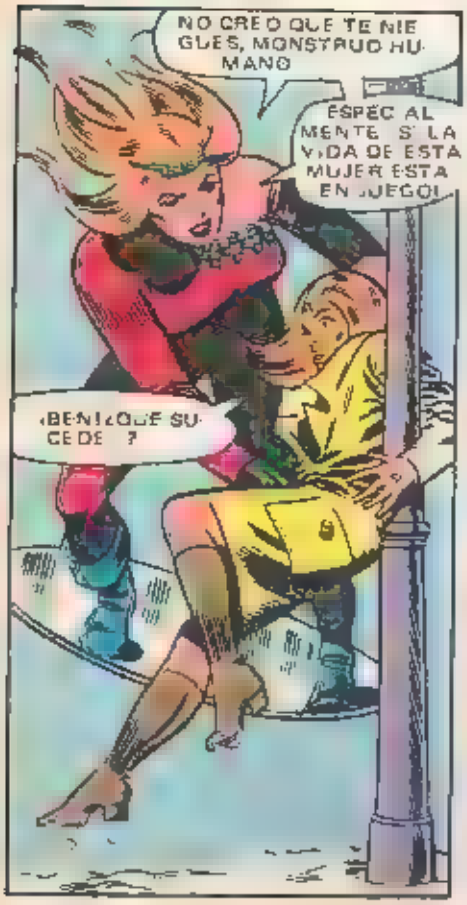
NO CREO QUE TENGAS, MONSTRUO HUMANO
ESPECIALMENTE SI LA VIDA DE ESTA MUJER ESTA EN JUEGO!
¡BEN! ¿QUE SUCEDE?

¡CALLATE!
¿QUIERES QUE ESOS HOMBRES PIENSEN QUE ERES DEBIL?
¡BEN!
¡HA RAPTADO A ALICIA EN SU DISCO VOLADOR
¡ALICIA!

NO ME DECEPCIONES BENJAMIN GRIMM
¡TRES DIAS A PARTIR DE HOY! ¡ALAMANECER LUCHARAS CONTRA MI OTRA MUJER MORIRA.
LA MULTITUD MIRA ATONITA Y SOBRECOGIDA EL FANTASTICO ESPECTACULO, HASTA QUE

¡ALICIA!
¡TE SALVARÉ, TE LO JURO!
¡NO TE ABANDONARÉ!
¡TE AYUDAREMOS, AMIGO!
PERO AHORA REGRESEMOS A NUESTRO CUARTEL GENERAL Y A VER SI ENCONTRAMOS LA PISTA DE THUNDRA!
TRANQUILO, BEN.
¡WHAAING!
O SEA QUE...
...¡A VOLAR!
AMSTELL
FIZZ CO
¡HEY! ¿HAS VISTO ESO QUE PASO ANTE LA VENTANA?
¿A QUE TE REFIERES?
¡ERAN LOS 4 FANTASTICOS! Y COMO SI LES LLEVARAN...
...LOS DIABLOS... ¡NI ME PIDIERON UN AUTOGRAFO!
HAY DIEZ MANZANAS DESDE TIME SQUARE HASTA EL EDIFICIO CUYAS ULTIMAS PLANTAS SIRVEN DE CUARTEL GENERAL A LOS 4 FANTASTICOS...
...¡DIEZ MANZANAS CUBIERTAS EN DIEZ SEGUNDOS!
Drink MILK
EAT
PERO NINGUNO DE ELLOS SE ALEGRA DEL RECORD... ¡SABEN QUE ESA GANANCIA DE TIEMPO ES SOLO UNA ¡LUSION!
...QUE ALBERGA EL PELIGRO MORTAL QUE SE CIERNE SOBRE ELLOS...

¡TODO EL MUNDO QUIERE COMPRAR ENTRADAS PARA EL DESAFIO DEL SIGLO!
¡LAS OFICINAS DE APUESTAS ESTAN COPADAS!
¡LA MAYORIA DE LOS PERIODICOS DE LA NACION EN PLENA COMPETITIVIDAD PARA CUBRIR EL DRAMATICO ACONTECIMIENTO!
THUN
7-5
DAILY LEDGER
BATTLE SET FOR
MORNING LEDGER
FIGHT OF THE CENTURY

"A PESAR DE ELLO , LOS MAS FAMOSOS SUPER HEROES, ENTRE ELLOS LOS VENGADORES, SE HAN NEGADO A HACER DECLARACION ALGUNA EN TORNO A LA LUCHA..."
"¡Y SEGURO QUE LES INTERESA!"
¿QUE OPINAS DE ESTO, THOR?
PURA LOCURA. NADA MAS.
VERDADERAMENTE ¡LOS HUMANOS SIGUEN ASOMBRANDOME!

¿THUNDRA VERSUS LA COSA?
PREFIERO AL VIEJO BEN... ¡PERO MI DINERO LO APOSTARIA POR ELLA!

HULK NO ENTIENDE. FOTOS SEÑALAN LUCHA.
HULK NO COMPRENDE POR QUE CHICA QUIERE ROMPERSE LOS PUÑOS CONTRA HOMBRE DE LADRILLO.
LUCHA ESTUPIDA.
TODOS ESTUPIDOS.

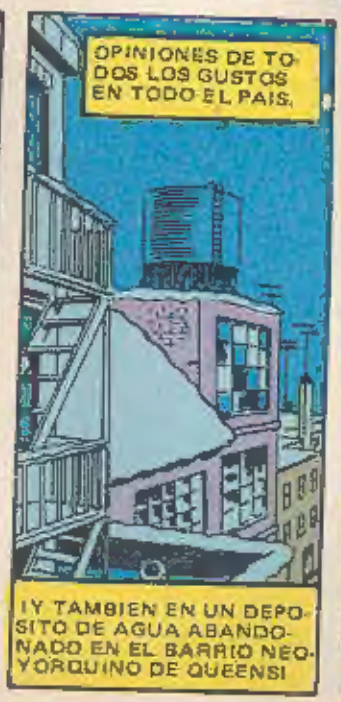
OPINIONES DE TODOS LOS GUSTOS EN TODO EL PAIS.
¡Y TAMBIEN EN UN DEPOSITO DE AGUA ABANDONADO EN EL BARRIO NEOYORQUINO DE QUEENS!

DONDE...
¿ESTAS LOCA, CHICA?
LO QUE ME SORPRENDE ES LA FE DE ESTA TIA EN SU MACHO.
¡HASTA CREE QUE ME VENCERA!
¡SI! ¿EH?

PUES ESTA BIEN QUE NO LAS PIERDA...PROMETIMOS QUE TE ENFRENTARIAS AL HOMBRE MAS FUERTE...
...Y DESPUES DE QUE LO HAYAS HECHO ¡NO VEO POR QUE HABRIA DE SOBREVIVIRLO!
¡ESTUPIDEZ MASCULINA!
¿COMO TE ATREVES A INSINUAR QUE PERMITIRIA YO TAL COSA?
¡WHOK!
¡ALTO AHI, THUNDRA! ¡TE LO ORDENA EL MAGO INALADO!
Y A TI, HOMBRE DE...
...ARENA, ¡CONSERVA CIERTA DIGNIDAD!
¡TU RUDEZA ES INSULTANTE PARA LOS 4 ESTOICOS!
LOS 4 ESTOICOS... ¡UN GRUPO DE HOMBRES CASI SIN PODER!
SIN THUNDRA ¡VUESTRA FUERZA SERIA UN CUARTO DE LA QUE ES!
PUEDE SER...
...¡PERO TE ASEGURO QUE TE ARRIESGAS MUCHO AL ENFRENTARTE A LA COSA SIN ENTRENARTE COMO ACORDAMOS!
¡PACIENCIA, AMIGOS! AUN NECESITAMOS DE SU AYUDA...
MUY PRONTO ¡LAS COSAS CAMBIARAN!
¡TIENES RAZON!
¡HEY, BEN, NO EXAGERES...!
YA HAS TORCIDO SEIS DE ESAS PESAS...
...¡PUES ESTO ES SOLO EL COMIENZO!

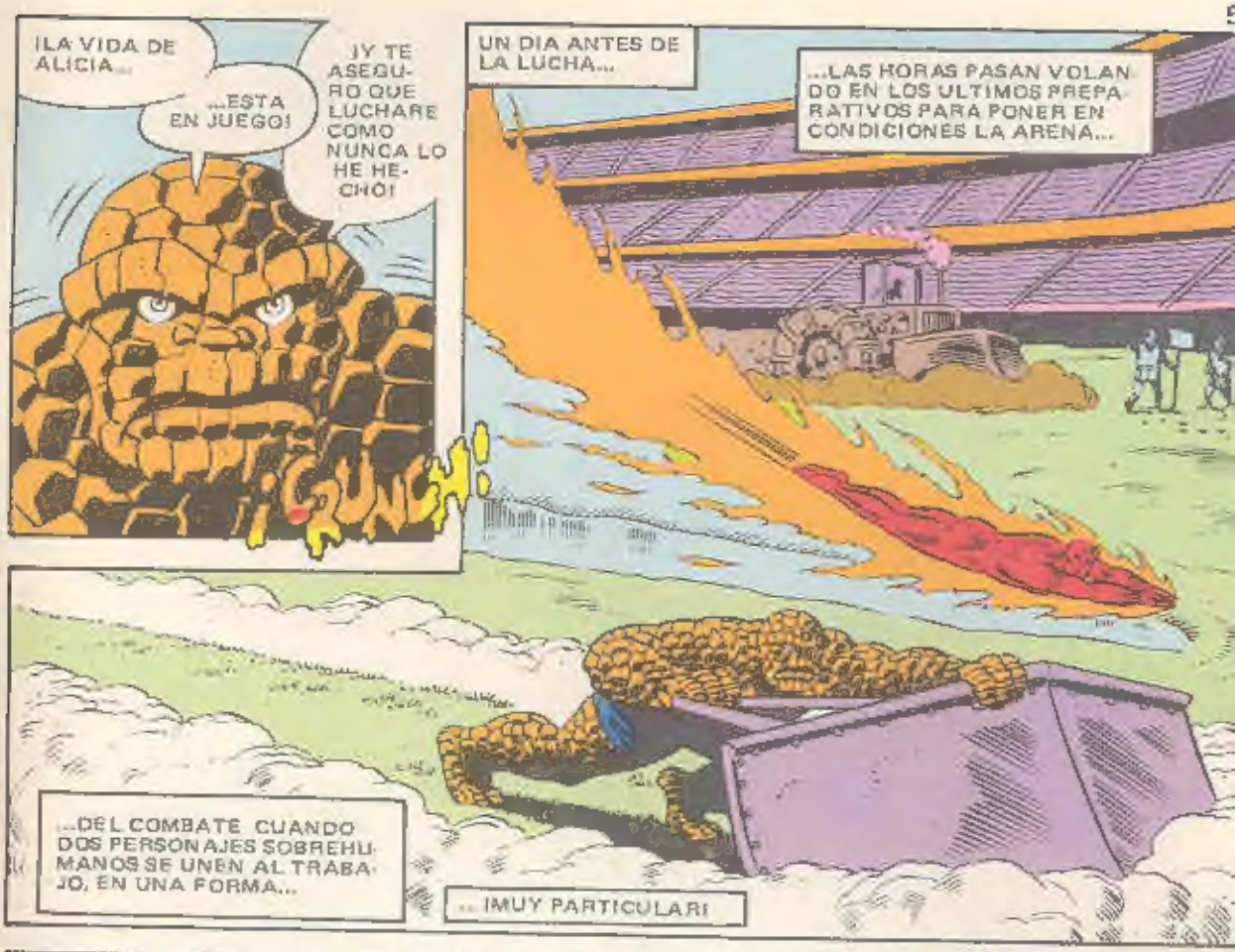

Impreso en España - Printed in Spain

CONTINUARA.